



DE TRUEDE ORD

8. Hvilket ord kan man bruge om en fremragende præstation?

Noter det 2. bogstav i det rigtige ord.

Forrykt

Lukullisk

Ypperlig



9. Hvilket ord betyder at drage noget i tvivl?

Noter det 4. bogstav i det rigtige ord.

Beklikke

Påtår

Sjuft



10. Hvilket ord bruger man om en, der er ung?

Noter det 5. bogstav i det rigtige ord.

Knevre

Ueffen

Vårhare



11. Hvilket ord er folkeligt brugt om en 500 kr. seddel?

Noter det sidste bogstav i det rigtige ord.

Samfundshjælper

Plovmand

Skammekrog



12. Hvilket ord betyder gummistøvler?

Noter det 4. bogstav i det rigtige ord.

Besyv

Røjser

Våde



Østergade 4, 6600 Vejen
 Telefon: 79 96 69 40
 museum@vejen.dk
 www.vejenkunstmuseum.dk
 MUSEET ER p.t. LUKKET

NYBYGGERI & RENOVERING

Museet er lukket frem til udgangen af 2021. Åbningsdato vil hen i efteråret kunne ses på museets hjemmeside.

DE TRUEDE ORD

Kig godt på kortet nedenfor ▼

På skattejagt på Museumspladsen skal du/l finde post 1-12, løse gåderne og samle de rigtige bogstaver på kuponen på bagsiden, så du/l får kodeordet.

SOMMER PÅ MUSEUMSPLADSEN

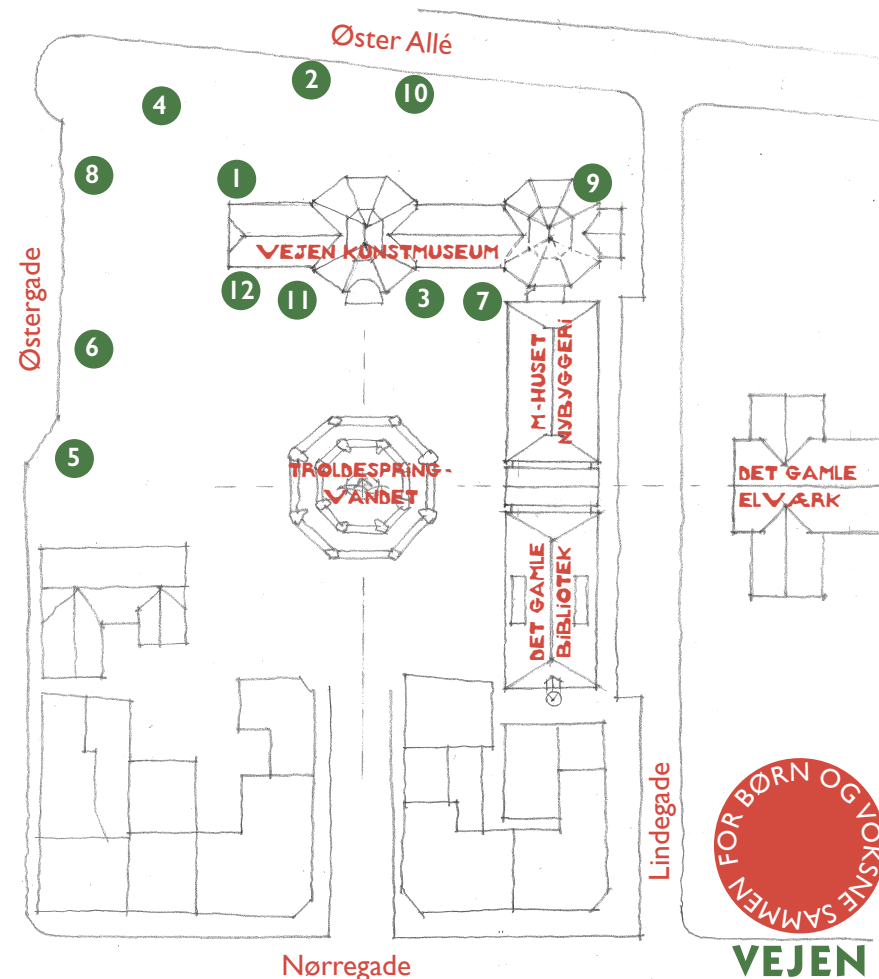

VEJEN
KUNSTMUSEUM

RESERVAT FOR TRUEDE ORD

Tilbage i november 2015 indviede professor Jørn Lund "Reservat for truede ord" i rododendronhaven ved Nivaagaards Malerisamling. Siden har ca. 100 truede ord løbende haft plads i parken.

I et partnerskab med Nivaagaards Malerisamling har Vejen Kunstmuseum siden Vinterferien 2021 fået andel i en fælles bank af truede ord.

Her planter vi de sære, gamle ord, der skønnes at være på vej ud af det danske sprog. På vej forbi stopper folk op, læser ordene og i tankerne tager de dem med hjem – bringer dem forhåbentlig i brug i skrift og tale, så nogle af dem måske atter får plads i vores hverdagsprog.

MUSEUMSPLADSEN I VEJEN

Reservat-filialen startede med en 2021-Vinterferie-ord-jagt gennem Vejen Anlæg. Op til Påsken rumstredede tanken, at ordene – som skiltene i en fin gammel botanisk have – kunne få plads på klassiske porcelænsskilte. Et restparti er taget i brug, mens andre skilte er laminerede. De skulle selvfølgelig males af kyndige

porcelænsmalere... og hvor finder man dem?! Her i Vejen er hjælpen ofte lige ved hånden: En opringning til Ann Røge Nielsen på Knudepunktet gav pote – selvfølgelig har mødestedet for aktive ældre også et porcelænsmalerhold. Og selvfølgelig var der tre af dem, der gerne ville bruge en eftermiddag på at lave ordplante-skilte til Museumspladsen – tak!

AT SENDE ORD UD I VERDEN

Hvordan skulle de 36 gamle ord komme ud i verden og tilbage i sproget? Et ejerskab kunne være en god begyndelse. Ordene blev adopteret af medlemmer af museets bestyrelse, af Vejen Byråds udvalg for Sundhed, Kultur og Fritid, blandt kommunale medarbejdere og museets personale samt bormester Egon Fræhr og kommunaldirektør Ole Slot.

HÅNDSKREVNE SKILTE

Forskning fortæller, at vi husker bedst, når vi skriver i hånden. Håndskriften skal vi også passe godt på. På ordskiltene har den her fået plads i mange forskellige varianter – god tur på vandring i ordblomsternes have i Vejen!

Museumsvært Anna Henriksen: UTIDIG. Hotelejer Maria Birkholm, Hotel Skibelund Krat: PLOVMAND. Borgmester Egon Fræhr: BESYV. Maler Maria Wæhrens: KUSKESLAG

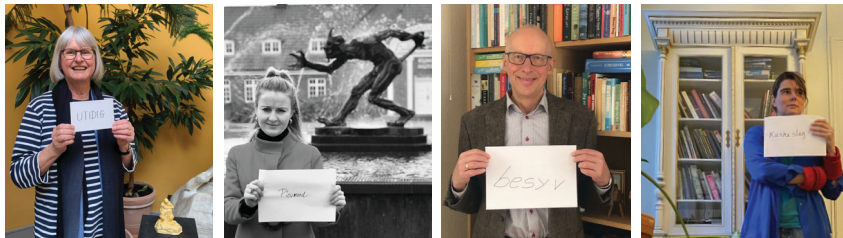

OPGAVEJAGTEN

1. Hvilket ord betyder noget, der er en begrænsning?

Noter det 3. bogstav i det rigtige ord.

Gavtyv
Hæmsko
Vaskebræt



2. Hvilket ord er navnet på en bevægelse, som man gør for at holde varmen?

Noter det 2. bogstav i det rigtige ord.

Balstyrig
Kuskleslag
Langmodig



3. Hvilket ord bruges om, at der er mangel på noget?

Noter det 1. bogstav i det rigtige ord.

Gry
Lemfældig
Skorte



4. Hvilket ord kan beskrive en stærk fascination?

Noter det 3. bogstav i det rigtige ord.

Bjergtaget
Tvætte
Utidig



5. Hvilket ord betyder 12 stk.?

Noter det 2. bogstav i det rigtige ord.

Bivåne
Dusin
Kry



6. Hvilket ord betyder en pengepung?

Noter det 6. bogstav i det rigtige ord.

Brødflov
Falbelader
Portemonnæ



7. Hvilket ord dækker over en samling udklip?

Noter det 1. bogstav i det rigtige ord.

Koket
Pengepuger
Scrapbog



På stregerne for neden skriver du for hver opgave det udvalgte bogstav. Så får du kodeordet.

Navn: _____ Alder: _____

Postnummer: _____

Kodeordet: 1 _____ 2 _____ 3 _____ 4 _____ 5 _____ 6 _____ 7 _____ 8 _____ 9 _____ 10 _____ 11 _____ 12 _____