

HAVEKUNST

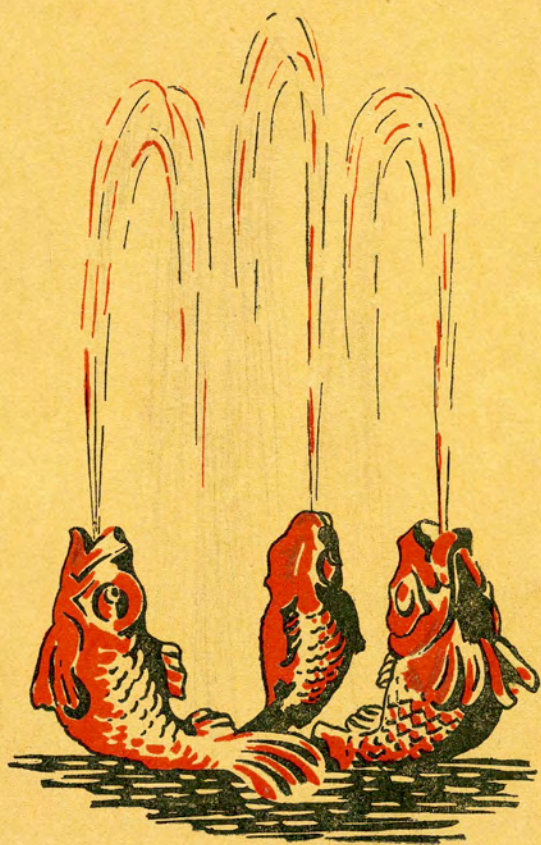

Neumann, Shagen

HAVEKUNST



VASER • FUGLEBADE • SOLURSOKLER
SOLURSKIVER • SKULPTURER
SPRINGVANDSFIGURER
BLOMSTERKASSER
HAVEFLISER
BÆNKE

L A M B E R G - P E T E R S E N S E F T F
P E T E R O V E C H R I S T E N S E N

STUKKATURFABRIK
DEKORATIONSBILLEDHUGGER
CEMENTSTØBERI

GLENTEVEJ 69 • TELF: TAGA 230 • KØBENHAVN I



Nr. 58 Hoved til Vandudløb
Diameter 30 cm

Fortegnelse med Priser findes bag i Kataloget



Aldede Overgartner
ved Det kgl. danske Haveselskab
JENS K. JØRGENSEN skrev:

Den moderne Have, der med sin arkitektoniske Opbygning — sine lige Linier og plane Flader, sine Terrasser, Vandbassiner og Flisegange — nærmer sig den smukke, gamle Havestil, kræver ligesom denne en vis arkitektonisk Udsmykning; men det er en Fejltagelse, dersom man tror, at al Skulptur egner sig til Havekultur.

Der findes ingen smukkere Haveskulptur end den gamle. De fine gamle, yndefulde Rococofigurer er som skabt til at leve deres lette, legende Liv mellem Havens festligt straalende Blomster. De er Børn af en skønhedselskende Tid, skønne som legende Børn mellem Blomster. De er tidsprægede og langt borte fra den herskende Mode, men de er i Harmoni med Havens Blomster; de er et Udtryk for den Fred og stille, smilende Glæde, der taler til os gennem Blomsternes Farver og duftende Dejlighed.

At Solure, Statuer og Vaser er en Berigelse af den moderne Haves Skønhed, er vel alle nu enige om. — Hvor fattige vilde ikke Italiens gamle, berømte Haver være, dersom de mistede deres arkitektoniske Prydelser — og hvad tabte vi ikke ved Barokhavernes Tilintetgørelse!



Nr. 24
Højde 75 cm
Bredde 31 cm

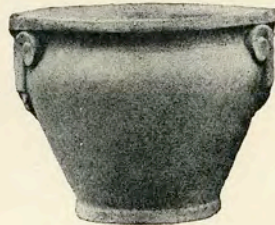

Nr. 47
Højde 28 cm
Bredde 32 cm

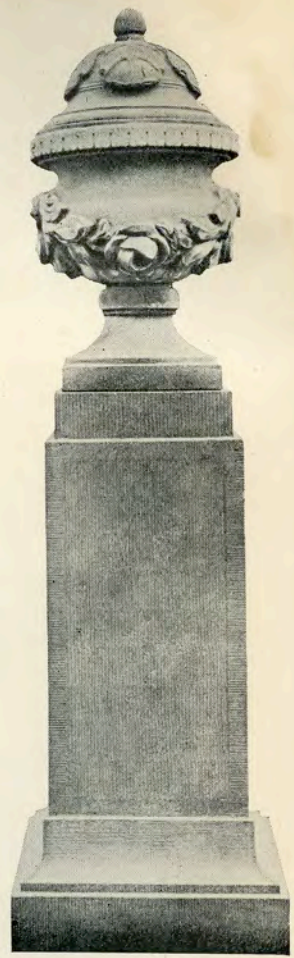

Nr. 2 Vase
Højde 85 cm Bredde 45 cm

Nr. 28 Pedestal
Højde 117 cm Bredde 58 cm

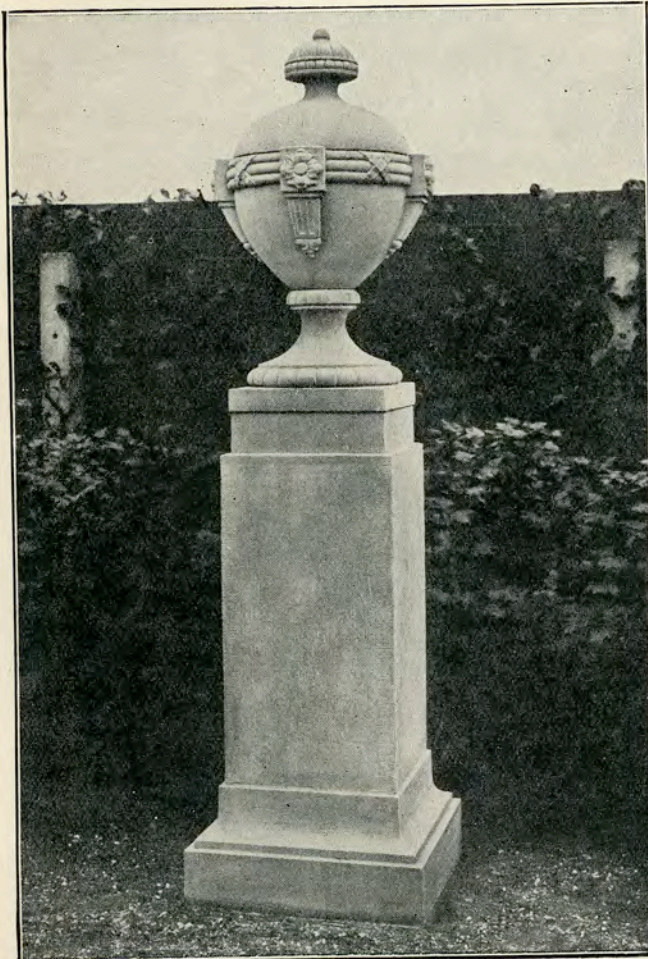

Nr. 11 Vase
Højde 95 cm
Bredde 39 cm

**Nr. 28
Pedestal**
Højde 117 cm
Bredde 58 cm



Nr. 45
Højde 33 cm
Bredde 35 cm

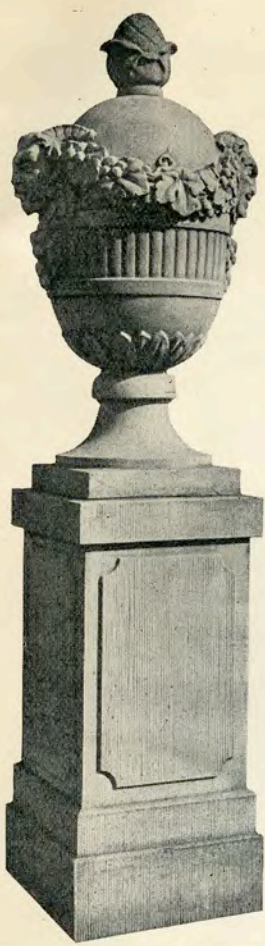

Vase Nr. 1

Højde 120 cm Bredde 60 cm

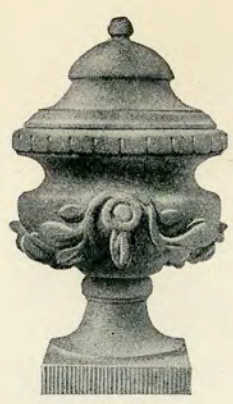

Nr. 92

Højde 47 cm
Bredde 27 cm



Nr. 7

Højde 42 cm
Bredde 34 cm

Nr. 67 Piedestal

Højde 103 cm Bredde 50 cm



Nr. 48

Højde 29 cm
Bredde 34 cm

Nr. 41

Højde 194 cm
Bredde 100 cm

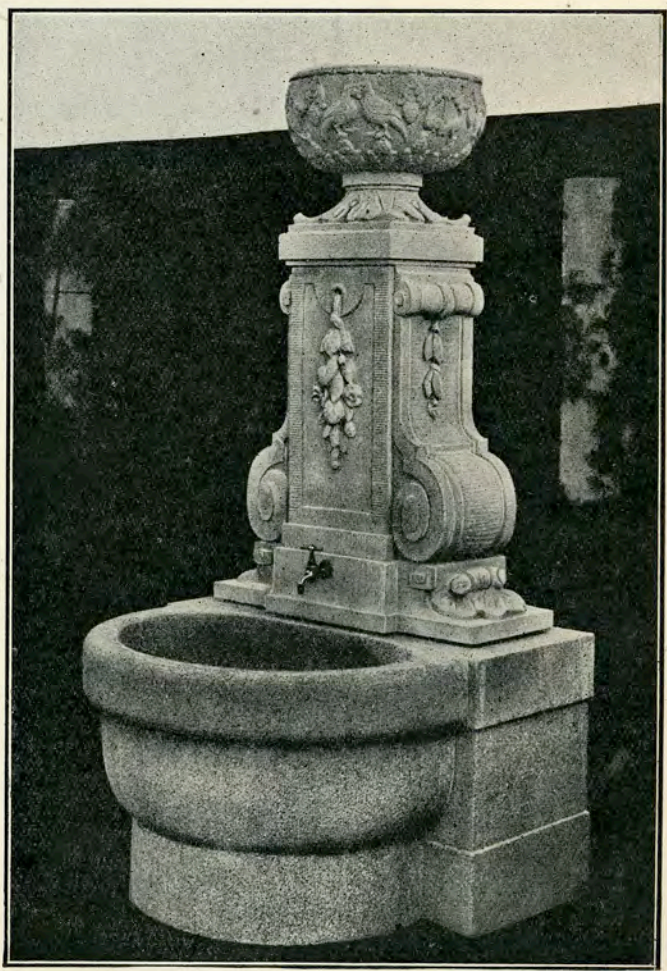



Nr. 21 Vase

Højde 55 cm
Bredde 57 cm

Nr. 27 Sokkel

Højde 58 cm
Bredde 84 cm



Nr. 116

Højde 63 cm
Bredde 67 cm



Nr. 14

Højde 39 cm Bredde 50 cm
Originalen findes i Museum Civico, Venedig.



Nr. 25

Højde 78 cm
Bredde 45 cm



Nr. 15

Højde 32 cm Bredde 52 cm



Nr. 22

Højde 59 cm
Bredde 73 cm



Nr. 18
Højde 27 cm
Bredde 32 cm



Nr. 17
Højde 28 cm
Bredde 36 cm

Nr. 80
Højde 105 cm
Bredde 90 cm

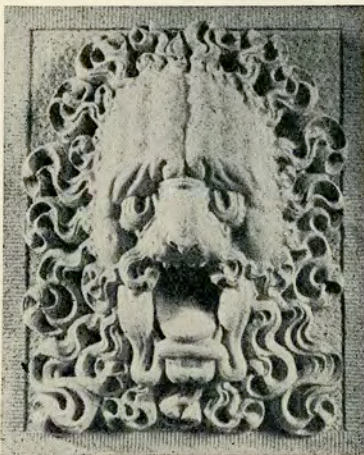

Nr. 149
Hoved til
Vandudløb

Højde 50 cm
Bredde 40 cm



Nr. 23
Højde 39 cm
Bredde 49 cm



Nr. 12
Højde 23 cm
Bredde 34 cm



Nr. 16
Højde 28 cm
Bredde 36 cm



Nr. 13
Højde 37 cm Bredde 57 cm



Nr. 19
Højde 45 cm
Bredde 49 cm
Originalen findes i Venedig



Nr. 131
Højde 36 cm
Bredde 39 cm



Nr. 5 Vase
Højde 32 cm
Bredde 85 cm

Nr. 142 Piedestal
Højde 78 cm
Bredde 56 cm



Nr. 66
Højde 32 cm
Bredde 37 cm



Nr. 9
Højde 78 cm
Bredde 42 cm



Nr. 4
Højde 51 cm
Bredde 57 cm



Nr. 71 Oval Kumme
Højde 20 cm
Længde 48 cm



Nr. 65
Højde 32 cm
Bredde 36 cm



Nr. 8
Højde 32 cm
Bredde 36 cm



Nr. 51
Højde 25 cm Bredde 51 cm



Nr. 61
Højde 33 cm
Bredde 36 cm



Nr. 20
Højde 45 cm Bredde 61 cm



Nr. 73 Søjle med Vase

Højde 124 cm Bredden 31 cm



Nr. 107

Højde 64 cm Bredden 46 cm



Nr. 115 Frugtkurv

Højde 37 cm Bredden 43 cm



Nr. 93

Højde 83 cm Bredde 66 cm



Nr. 114 Italiensk Vievandskar

Højde 119,5 cm Bredde 69 cm
Velegnet til Bepantning

Nr. 141 Frugtkurv

Højde 53 cm Bredde 50 cm

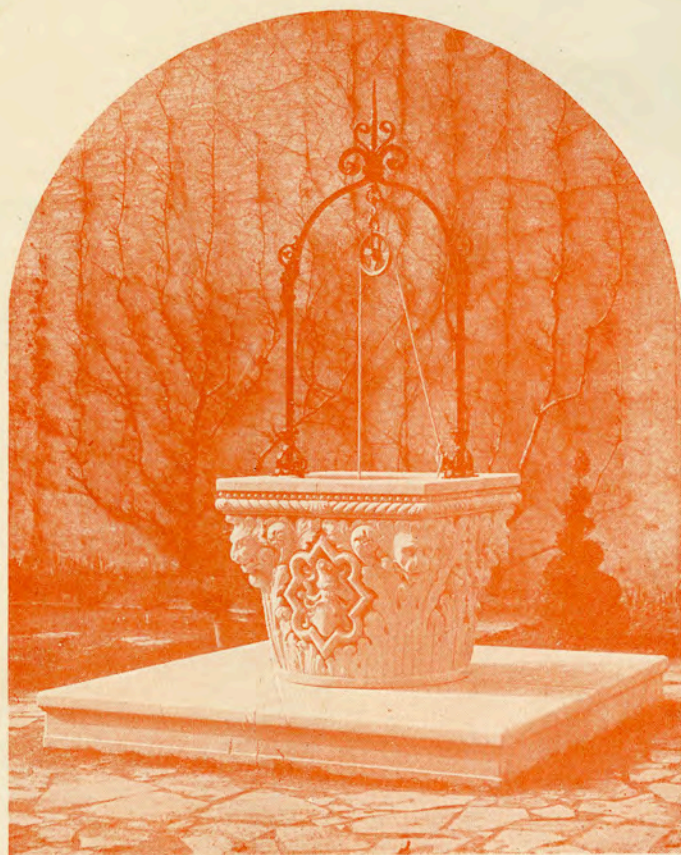

Nr. 130 Italiensk Brønd
Højde 108 cm Bredde 204 cm



Nr. 46
Højde 58 cm
Bredde 47 cm



Nr. 137 Relief
Højde 92 cm
Bredde 86,5 cm



Nr. 3
Højde 68 cm
Bredde 58 cm



Nr. 135
Loshoved til Vandudløb
Højde 24 cm Bredde 16,5 cm



Nr. 108
Højde 135 cm
Bredde 95 cm



Nr. 120 Hoved til Vandudløb
Højde 32 cm Bredde 24 cm



Nr. 101

Højde 112 cm Bredde 90 cm

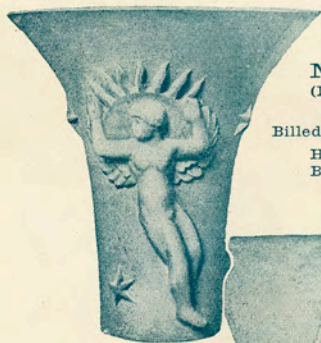

Nr. 89 Vase
(Dag og Nat)
Udført af
Billedhugger Arne Bang
Højde 45,5 cm
Bredde 45 cm

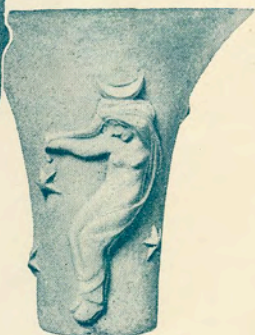

Nr. 99 "Vogter"

Højde 65 cm
Bredde 73,5 cm



Nr. 100 Blomsterkasse

(Set fra 2 Sider)

Højde 61 cm

Bredde 86 cm



Nr. 88 Kumme (Paradiset)

Udført af Billedhugger Arne Bang

Højde 45 cm Bredde 54,5 cm



Nr. 121 Relief

Højde 70,5 cm Bredde 67 cm



Nr. 91
Vase med Amor

Højde 39 cm
Bredde 50 cm

Udført af Billedhugger Arne Bang



Nr. 150

Højde 28,5 cm Bredde 44,5 cm



Nr. 90

Udført af Billedhugger Arne Bang
Højde 36,5 cm Bredde 27,5 cm



Nr. 153 Springvands-Skulptur

Højde 39 cm

Bredde 67 cm

Udført af

Billedhugger Jean Gauguin

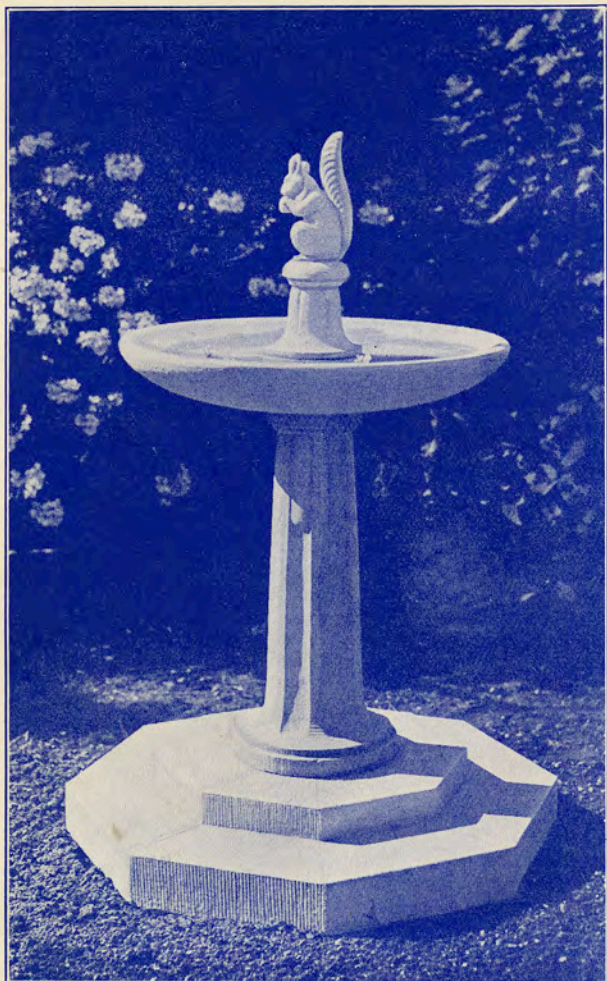

Nr. 55 Fuglebad
Højde 110 cm
Bredde 74 cm



Nr. 72 Fuglebad
Højde 54 cm
Bredde 75 cm

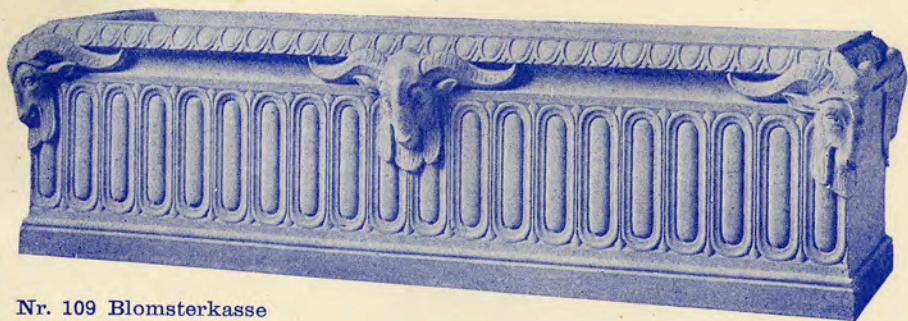

Nr. 109 Blomsterkasse

Højde 39,5 cm

Længde 140 cm

Bredde 44,5 cm



Nr. 44 Blomsterkasse

Højde (uden Fødder) 32 cm

Længde 108 cm



Nr. 42 Blomsterkasse

Højde 24 cm Længde 87 cm



Nr. 43 Blomsterkasse

Højde 16 cm Længde 94 cm

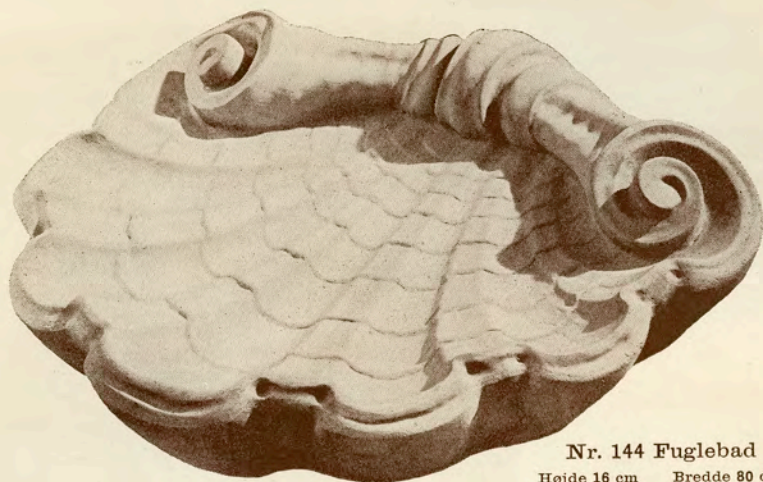

Nr. 144 Fuglebad
Højde 16 cm Brede 80 cm



Nr. 35 Springvands-Skulptur
Højde 85 cm Brede 51 cm



Nr. 57 Hoved til Vandudløb
Højde 25 cm Brede 25 cm



Nr. 59 Hoved til Vandudløb
Højde 25 cm Brede 25 cm



Nr. 60 Hoved til Vandudløb
Højde 27 cm Brede 25 cm



Nr. 69 Skulptur
Højde 73 cm Brede 35 cm

Nr. 50 Sokkel
Højde 50 cm Brede 54,5 cm



Nr. 143 Delfin
Springvands-Figur
Højde 58 cm
Brede 27,5 cm

Nr. 79 Kumme
Brede 133 cm



Nr. 103 Barok Springvands-Skulptur

Højde 79,5 cm Brede 40 cm

Originalen har i sin Tid — opstillet i
Vodroffslunds Park — tilhørt Struense og
findes nu i det kgl. Haveselskabs Have.



Nr. 68 Relief

Højde 59 cm Brede 43 cm



Nr. 75 Figur

Springvands-Figur

Højde 59 cm Brede 36 cm

Nr. 79 Kumme

Brede 133 cm

Nr. 124 Liggende Barn (Verrocchio)

Længde 57 cm

Højde 39 cm

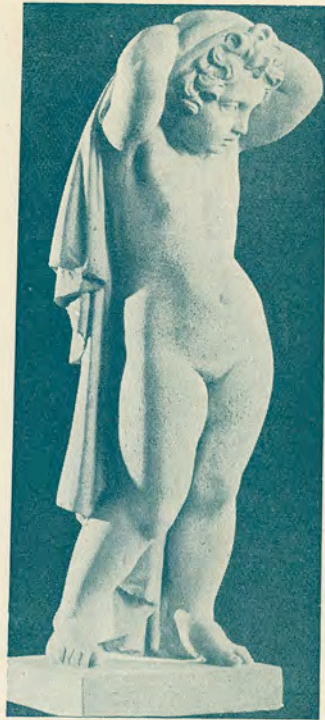

Nr. 129 Figur (Fr. Tick)
Højde 65 cm Bredde 20,5 cm

Nr. 102 Barok Springvands-Skulptur
Højde 78 cm Bredde 47 cm

Originalen har i sin Tid — opstillet i
Vodroffslunds Park — tilhørt Struense og
findes nu i det kgl. Haveselskabs Have

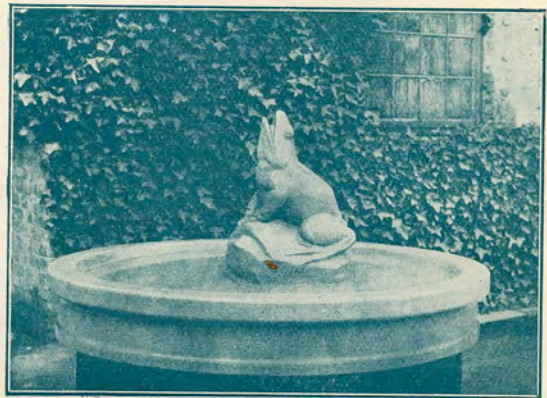

Nr. 70 Frø
Springvands-Figur
Højde 52 cm Bredde 36 cm

Nr. 79 Kumme
Bredde 133 cm



Nr. 123 Liggende Barn (Verrocchio)
Længde 57 cm Højde 39 cm

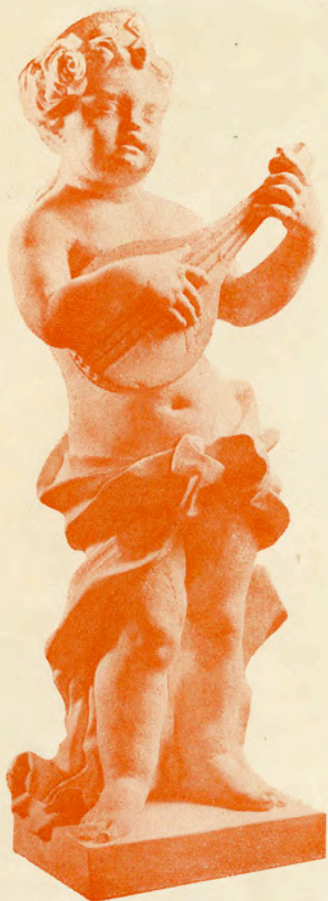

Nr. 111 "Musikken"

Rococo Figur
Højde 77,5 cm
Bredde 31 cm



Nr. 110 "Dansen"

Rococo Figur
Højde 77,5 cm
Bredde 38 cm

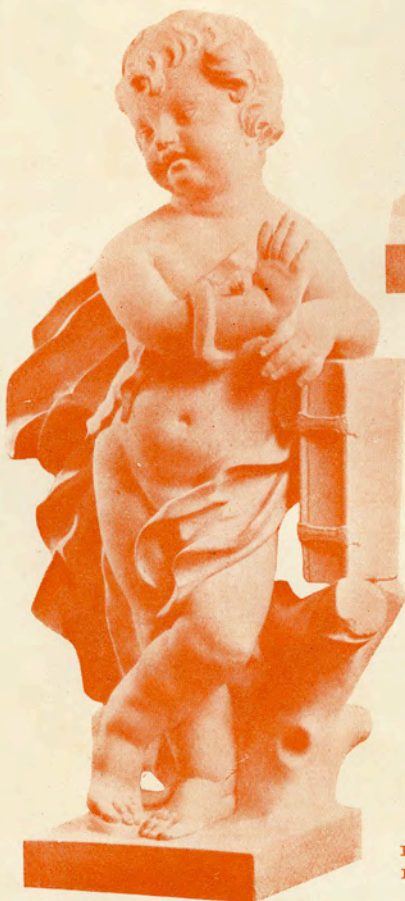

Nr. 112 "Videnskaben"

Rococo Figur

Højde 77,5 cm
Bredde 36 cm



Nr. 128 Dreng med Skjold
Højde 87 cm Bredder 62 cm



Nr. 127 Dreng med Skjold
Højde 87 cm Bredder 59 cm

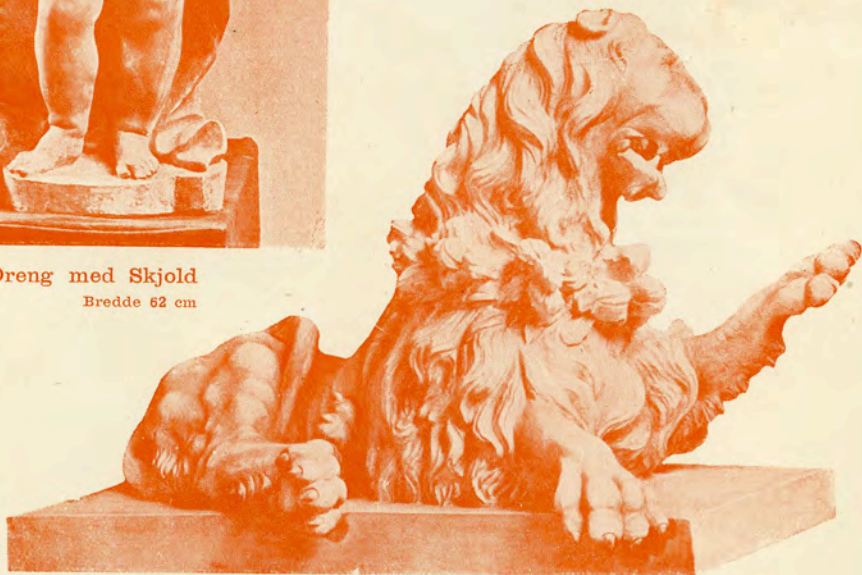

Nr. 113 Løve (Originalen findes i Venedig)
Højde 65 cm Bredder 55,5 cm Længde 103,5 cm



Nr. 83 Pige med Kat
 Udført af Billedhugger V. Albertus
 Højde 82 cm
 Bredde 31 cm

Nr. 33 Piedestal
 Højde 70,5 cm
 Bredde 45 cm



Nr. 84 Dreng med Fugl
 Udført af Billedhugger V. Albertus
 Højde 83 cm
 Bredde 31 cm

Nr. 33 Piedestal
 Højde 70,5 cm
 Bredde 45 cm



Nr. 82 Faun
 Udført af
 Billedhugger V. Albertus
 Højde 64 cm
 Bredde 34 cm

Nr. 152 Sokkel
 Højde 32,5 cm
 Bredde 42 cm



Nr. 94 Sokkel med Solur
Højde 117,5 cm (u. Solur) Bredde 32 cm



Nr. 54
Fuglebad med Solursokkel
Højde 110 cm (u. Solur) Bredde 85 cm
Soluret 43 cm i Diameter, udført i
patineret Malm med ægte forgyldt
Pil og Ornamenter

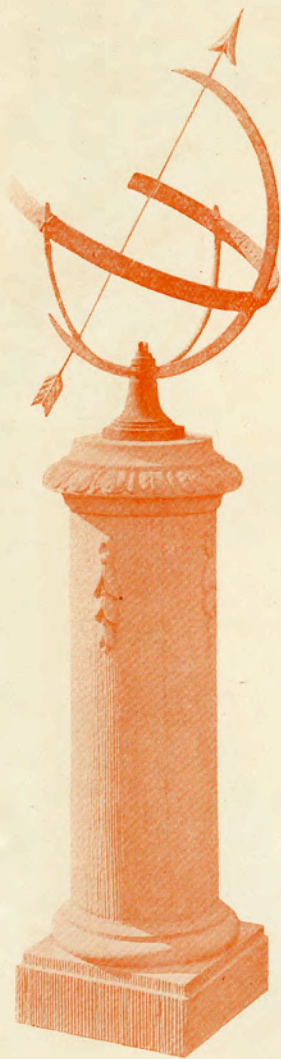

Nr. 53 Sokkel med Solur

Højde 80 cm (uden Solur)

Bredde 26,5 cm

Soluret 40 cm i Diameter

Udført i patineret Malm



Nr. 52 Sokkel med Solur

Højde 100 cm (uden Solur)

Bredde 37,5 cm

Soluret 50 cm i Diameter

Udført i patineret Malm

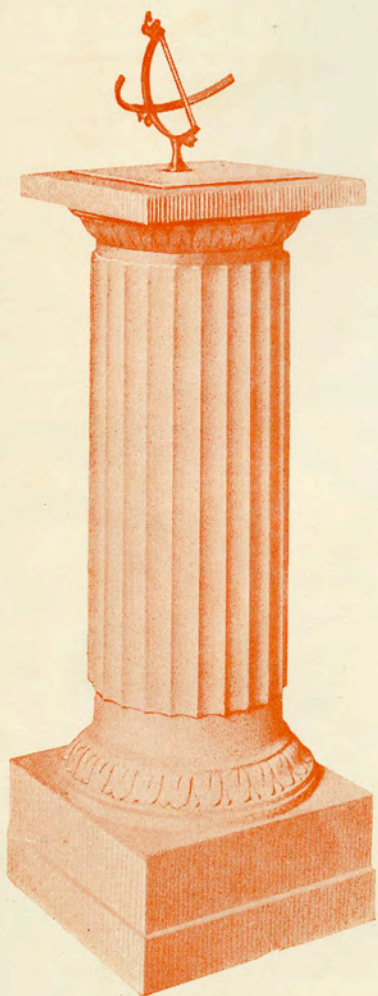

Nr. 98 Sokkel med Solur
 Højde 102 cm (uden Solur)
 Bredde 37,5 cm



Nr. 62 Sokkel med Solur
 Højde 90 cm (uden Solur)
 Bredde 28 cm

Soluret 43 cm i Diameter
 Udført i patineret Malm
 med ægte forgyldt Pil
 og Ornament



Nr. 74
Sokkel med Solur
Højde 83 cm (uden Solur)
Bredde 33 cm



Nr. 63
Højde 42 cm
Bredde 20 cm

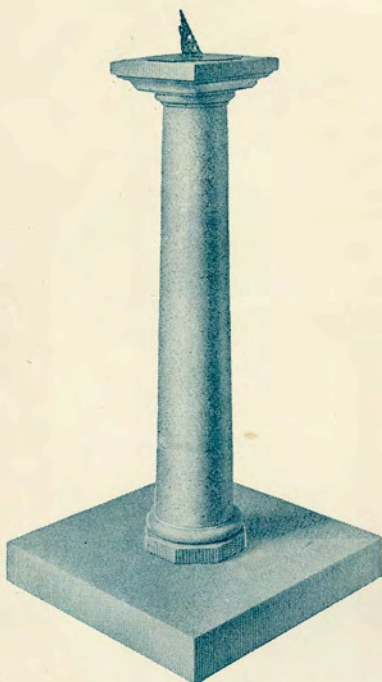

Nr. 95 Sokkel med Solur
Højde 115 cm (uden Solur)
Bredde 58 cm



Nr. 118
Aphroditehoved
Højde 34 cm Bredde 16 cm



Nr. 96 Sokkel med Solur
Højde 78 cm (uden Solur)
Bredde 50 cm

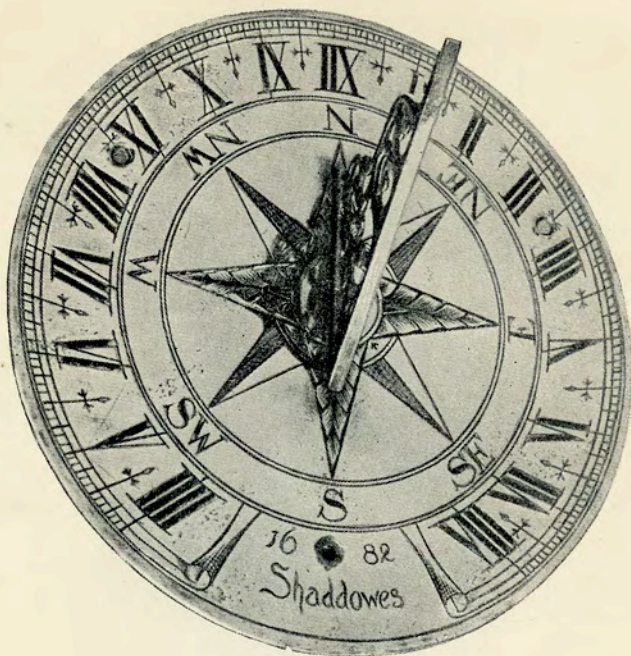

Engelsk Solskive

Diameter 8 eng. Tommer

” 10 ” ”



Solskive efter assyrisk Motiv

Højde 17 cm · Bredde 18 × 18 cm



Nr. 139 Bænk

Højde 46,5 cm Længde 180 cm



Nr. 139 Bænk

Højde 46,5 cm Længde 180 cm

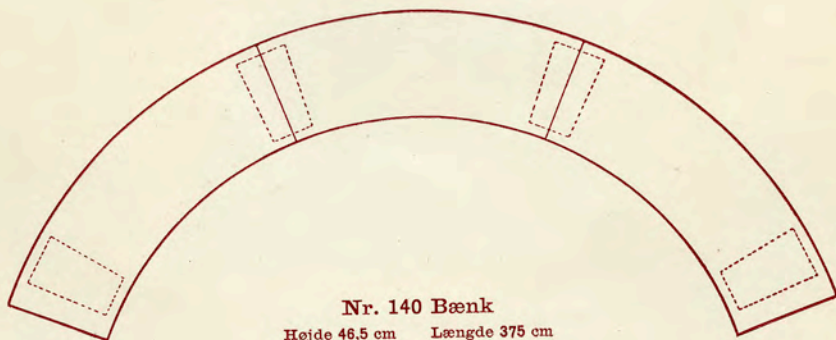

Nr. 140 Bænk

Højde 46,5 cm Længde 375 cm



Nr. 145 Bænk

Højde 46,5 cm Længde 101 cm



Nr. 39
Bænk

Højde 53 cm
Længde 145 cm

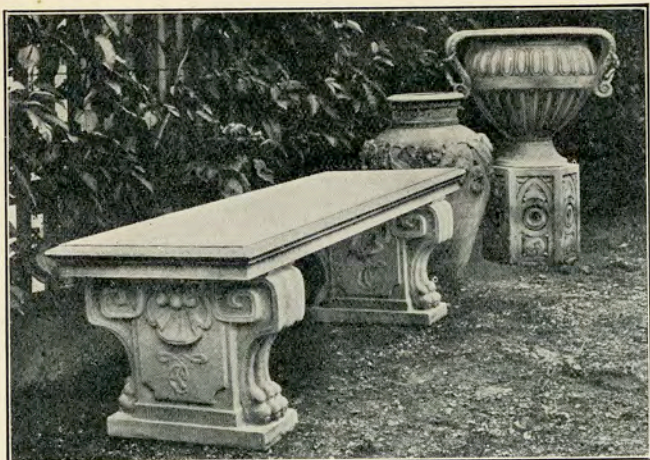

Nr. 37 Bænk

Højde 46 cm

Længde 145 cm



Nr. 38 Bænk

Højde 51 cm

Længde 145 cm

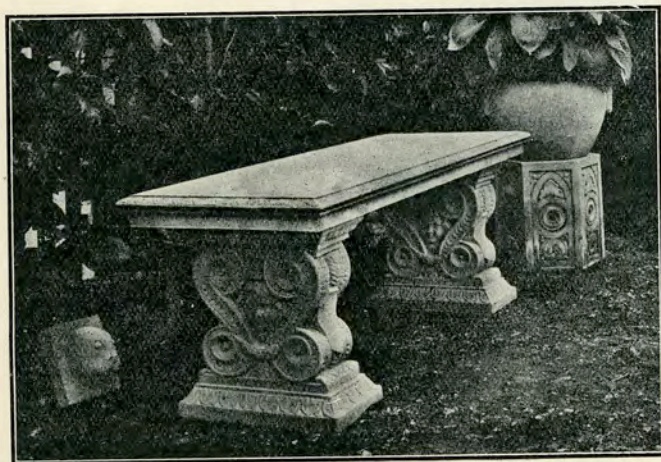

Nr. 40 Bænk

Højde 51 cm

Længde 145 cm

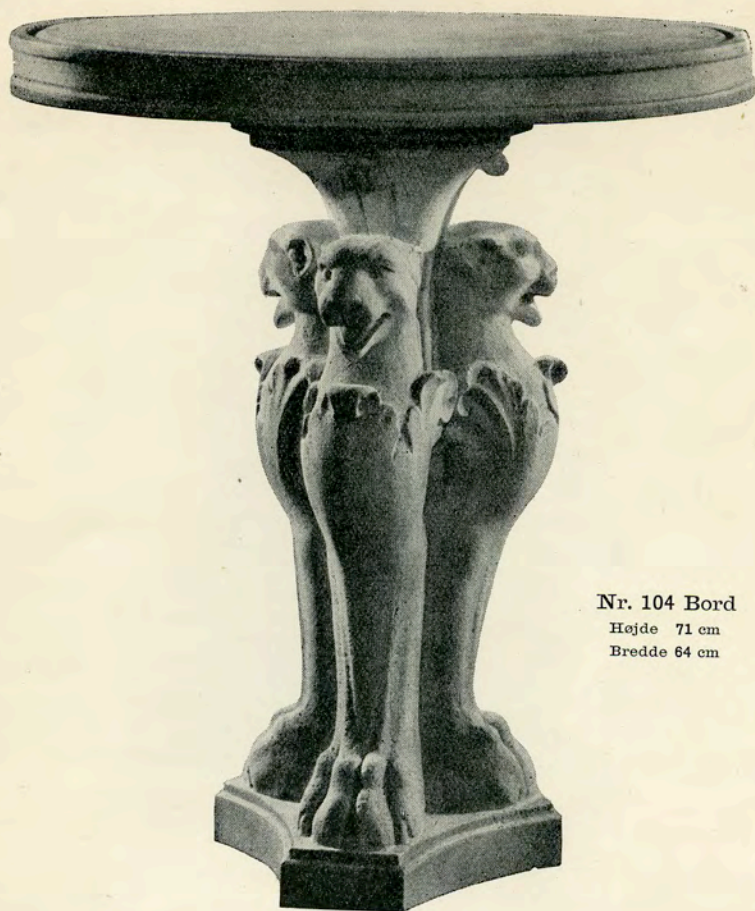

Nr. 104 Bord

Højde 71 cm

Bredde 64 cm

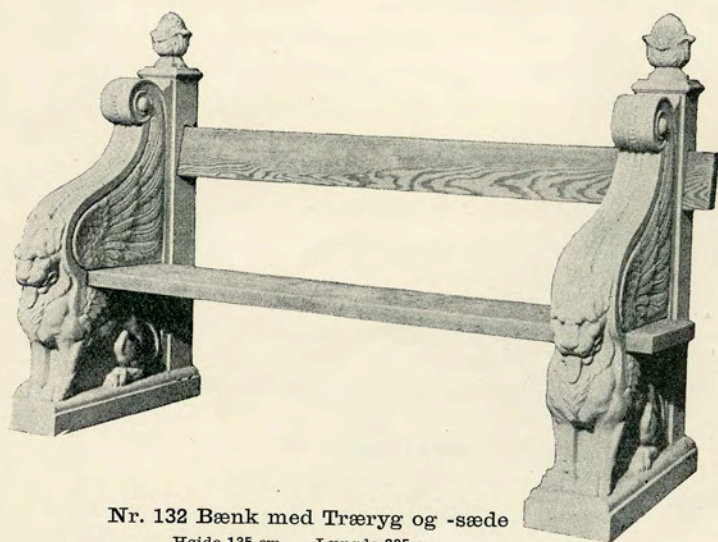

Nr. 132 Bænk med Træryg og -sæde

Højde 135 cm Længde 225 cm



Nr. 148 Konsolfod

Højde 90 cm

Bredde 20 cm

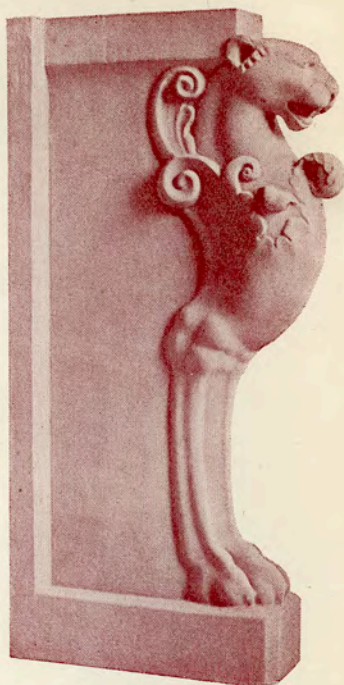

Nr. 151 Konsolfod

Højde 82,5 cm

Bredde 16 cm

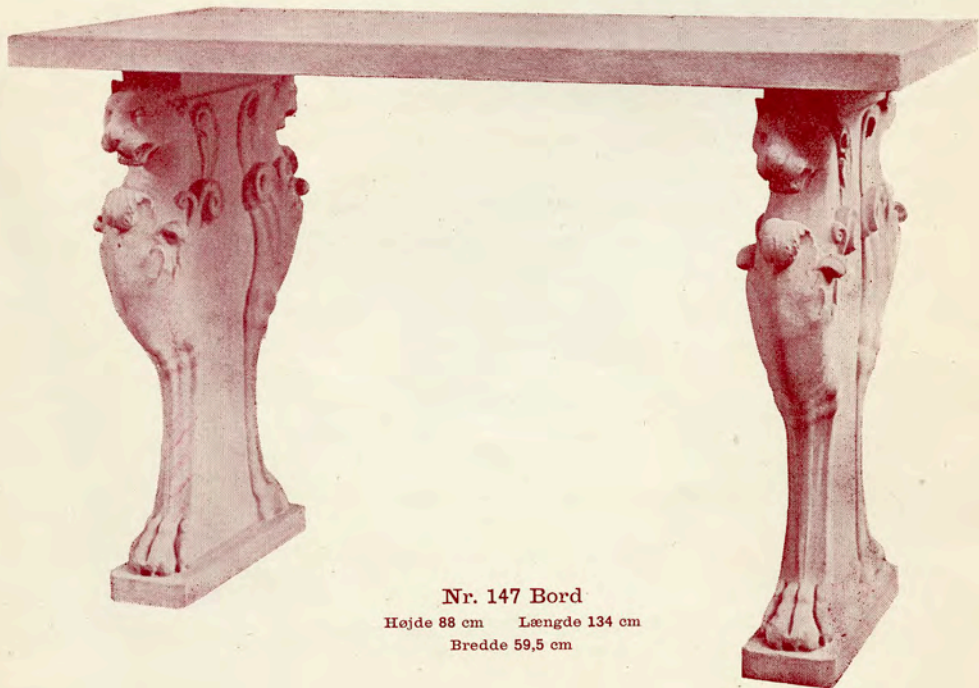

Nr. 147 Bord

Højde 88 cm Længde 134 cm

Bredde 59,5 cm



Italienske Søjler til Pergulaer

ERGOLITH

Materialet, som bruges til vor Havekunst, er en gul eller rød kunstig Sandsten af ren Natursten og Cement uden Tilsætning af Farvestoffer. — Enkelte Arbejder udføres ogsaa i graasort Sandsten. — “ERGOLITH” er et smukt Materiale, som særlig er egnet til vort Klima; det patineres ret hurtigt og faar en smuk, stenagtig Karakter, men forvitrer ikke.

•
 Alle Arter af Havedekorationer
 udføres paa Bestilling.

•
 De i Kataloget angivne Maal er alle største Maal.

•
 Alle Priser er ab Lager og uden Forbindende.



Til Plæner, Gaardspladser og lignende anbefales vore Fliser, som fremstilles af ren Natursten og Cement uden Tilsætning af Farvestoffer og derfor kommer saa nær den ægte Sten.

Særligt smukt virker det at benytte skiftevis gule, røde og graa Fliser; da Farverne er afstemte efter hinanden, virker de ikke spraglet, men er langt at foretrække for den kedelige ensfarvede, graa Cement.

Fliserne støbes uden "Singels" og er derfor lette at tilpasse ved Hugning.

Fliser i Størrelserne:

42 × 42 cm

50 × 50 cm

50 × 25 cm

25 × 25 cm

haves paa Lager

L A M B E R G - P E T E R S E N S E F T F
 P E T E R O V E C H R I S T E N S E N
 G L E N T E V E J 6 9 · T E L F : T A G A 2 3 0 · K O B E N H A V N L

STUKKATURFABRIK
 DEKORATIONSBILEDHUGGER
 CEMENTSTØBERI

PRISLISTE TIL HAVEKUNST

PRISERNE ER BEREGNET PR. NETTO KONTANT

Nr.	Side	Kr.	Nr.	Side	Kr.
1 Vase	5	180,00	33 Piedestal	28	40,00
2 Vase	4	90,00	35 Springvands-Skulptur	22	285,00
3 Vase	15	90,00	37 Bænk	36	70,00
4 Vase	10	72,00	38 Bænk	36	65,00
5 Vase	10	90,00	39 Bænk	35	70,00
7 Vase	5	32,00	40 Bænk	36	80,00
8 Vase	11	25,00	41 Kumme	5	550,00
9 Vase	10	50,00	41 Kumme med Overdelen op-		
11 Vase	4	85,00	hugget	5	625,00
12 Vase	9	15,00	42 Blomsterkasse	21	52,00
13 Vase	9	50,00	43 Blomsterkasse	21	32,00
14 Vase	6	45,00	44 Blomsterkasse uden Fødder	21	72,00
15 Vase	7	45,00	45 Vase	4	32,00
16 Vase	9	30,00	46 Kumme	14	50,00
17 Vase	8	30,00	47 Vase	4	16,00
18 Vase	8	30,00	48 Vase	5	20,00
19 Kumme	9	45,00	50 Sokkel	23	35,00
20 Kumme	11	60,00	51 Vase	11	32,00
21 Vase	6	60,00	52 Sokkel uden Solur	30	85,00
22 Kumme	7	90,00	Soluret	30	120,00
23 Vase	8	40,00	53 Sokkel uden Solur	30	60,00
24 Vase	4	45,00	Soluret	30	50,00
25 Vase	7	105,00	54 Fuglebad uden Solur	29	125,00
27 Sokkel	6	75,00	Soluret	29	98,00
28 Piedestal	4	75,00	55 Egern-Fuglebad	20	130,00

Nr.	Side	Kr.	Nr.	Side	Kr.		
57	Hoved til Vandudløb	22	25,00	109	Blomsterkasse	21	150,00
58	Hoved til Vandudløb	2	40,00	110	"Dansen"	26	200,00
59	Hoved til Vandudløb	23	25,00	111	"Musikken"	26	200,00
60	Hoved til Vandudløb	23	25,00	112	"Videnskaben"	26	200,00
61	Vase	11	25,00	113	Løve	27	250,00
62	Sokkel uden Solur	31	40,00	114	Italiensk Vievandskar	13	175,00
	Soluret	31	98,00	115	Frugtkurv	12	45,00
63	Barnefigur	32	45,00	116	Kumme	6	90,00
65	Vase	11	20,00	118	Aphroditehoved	32	40,00
66	Vase	10	18,00	120	Hoved til Vandudløb	15	40,00
67	Piedestal	5	100,00	121	Florentinsk Relief	17	50,00
68	Relief	24	45,00	123	Liggende Barn (Verrocchio)	25	85,00
69	Skulptur	23	170,00	124	Liggende Barn (Verrocchio)	24	85,00
70	Frø, uden Kumme	25	45,00	127	Dreng med Skjold	27	200,00
71	Oval Kumme	10	30,00	128	Dreng med Skjold	27	200,00
72	Fuglebad	20	80,00	129	Figur	25	50,00
73	Søjle med Vase	12	115,00	130	Italiensk Brønd		
74	Sokkel, uden Solur	32	80,00		uden Smedejern	14	1300,00
75	Figur, uden Kumme	24	60,00	130	Italiensk Brønd		
79	Kumme	23-24-25	70,00		uden Fodstykke	14	1000,00
80	Blomster Kumme	8	185,00	131	Byzantinsk Kapitæl-Vase	9	40,00
82	Faun	28	150,00	132	Bænk med Træryg og -sæde	37	220,00
83	Pige med Kat	28	165,00	135	Loshoved til Vandudløb	15	20,00
84	Dreng med Fugl	28	165,00	137	Relief	14	75,00
88	Kumme, Paradiset	17	85,00	139	Bænk	34	75,00
89	Vase, Dag og Nat	16	60,00	140	Bænk	34	200,00
90	Vase	18	32,00	141	Frugtkurv	13	90,00
91	Vase med Amor	18	55,00	142	Piedestal	10	110,00
92	Vase	5	35,00	143	Delfin, uden Kumme	23	50,00
93	Vase	13	100,00	144	Fuglebad	22	50,00
94	Sokkel, uden Solur	29	100,00	145	Bænk	35	65,00
95	Sokkel, uden Solur	32	85,00	146	Vandkumme til Indmuring	Omsl. 60,00	
96	Sokkel, med Solur	32	55,00			Bagside	
98	Sokkel, uden Solur	31	85,00	147	Bord	38	150,00
99	"Vogter"	16	150,00	148	Konsolfod	38	75,00
100	Blomsterkasse	17	180,00	149	Hoved til Vandudløb	8	50,00
101	Blomster-Kumme	16	150,00	150	Vase	18	24,00
102	Barok Springvands-Skulptur	25	200,00	151	Konsolfod	38	50,00
103	Barok Springvands-Skulptur	24	200,00	152	Sokkel	28	25,00
104	Bord	37	75,00	153	Springvands-Skulptur	19	350,00
107	Vase	12	60,00		Engelsk Solskive, 8 eng."	33	40,00
108	Vase	15	600,00		Engelsk Solskive, 10 eng."	33	55,00
					Solskive efter assyriske Motiv	33	30,00



Nr. 57 Hoved til Vandudløb
Højde 25 cm Brede 25 cm



Nr. 146 Vandkumme til Indmuring
Højde 33,5 cm Brede 50 cm
Fremspring 48 cm

Med dette Katalogs Fremkomst er alle tidligere Prislister ugyldige.

HAVEKUNST

ANTIK



moderne

LAMBERG-PETERSENS EFTF.

PETER OVE CHRISTENSEN

HAVEKUNST



Ovenstaaende indregistrerede
Varemærke findes anbragt i
alle vore Arbejder

L A M B E R G - P E T E R S E N S E F T F
P E T E R O V E C H R I S T E N S E N
G L E N T E V E J 6 9 . K Ø B E N H A V N N V .
T E L F . T A G A 2 3 0 & T A G A 6 3 3 3

*F*den moderne Have søger man gerne at skabe Harmoni mellem Planter og Fliser, eller et andet Stenmateriale, og ved Havens Udformning, enten den er liniefast eller mere fri, da at dette gaar op i en Enhed. — Dette gælder baade store og smaa Haver.

Der vil altid i en saadan Have være Anledning til at anvende Skulptur, enten et Solur, et Fuglebade, Bænk eller nogle Krukker. Selvfølgelig skal saadanne placeres med Smag. En Vase skal ikke absolut anbringes lige i Midten af en Græsplæne. Dette Katalog viser, hvilke virkelig smukke Ting, udført af gode Kunstnere eller Afstøbninger af gode antike Værker, der kan erhverves til rimelige Priser.

Det vil sikkert interessere Dem at se vor Virksomhed paa Glentevej, hvor alle vore Arbejder bliver fremstillet, hvorefter de bliver udstillet i morsomme Omgivelser, — i yndige Gaarde med plaskende Springvand, med pjaskende Fugle i mange forskellige Bade, smukt beplantede Krukker og Vaser. — Her kan De faa Ideer til Deres egen Have eller Gaard.

Der udføres stadig nye Modeller, ligesom vi gerne udfører Modeller paa Bestilling.

Atelier og Udstillingshaven er daglig aaben fra 9—5.



I N D H O L D

Introduktion	4
Vaser	6
Blomsterkasser	22
Brønde	24
Skulptur	26
Søjler	36
Springvandsfigurer og	
Fuglebade	38
Havefliser	50
Solure	51
Borde og Bænke	55
Kaminer	61
Vægskaller	62



Nr. 304. Krukke

Formen fyldes



Formen aftages

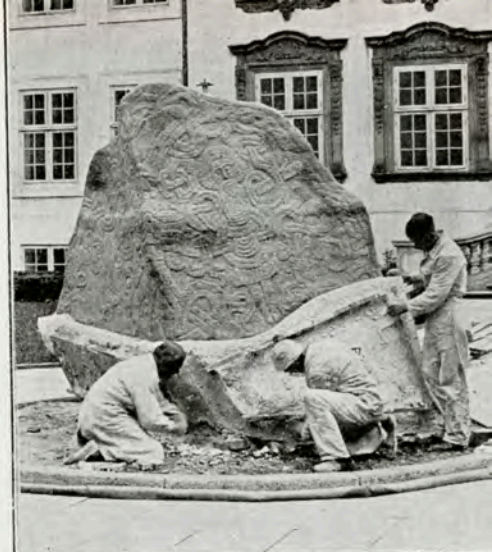

Ved Valg af den kunstneriske Udsmykning til en Have eller lignende er der mange Hensyn at tage, naar den bedste Virkning skal opnaas: Havens Størrelse, Omgivelser, Stilen etc. Dette Katalog kan i nogen Grad være vejledende, men et Besøg i vor Virksomhed, hvor vi har arrangeret "Udstilling" af vore Arbejder i passende Omgivelser, vil dog bedre give Dem et Indtryk af, hvorledes vore Arbejder vil tage sig ud, ligesom vi ogsaa vil kunne vise nye Arbejder, som først er fremkommet efter at dette Katalog er trykt.

Det skal altid være os en Glæde at modtage Besøg. Ogsaa vore Provinskunder, som ikke har saa let Adgang til at besøge vort Atelier, yder vi gerne Vejledning, hvis de sender os et Par Ord og eventuelt et Fotografi eller Rids af de Omgivelser, hvori de kunde tænke sig at anbringe et af vore Arbejder.

Hermed har jeg Fornøjelsen at tilstille Dem vort Katalog over Arbejder, som særligt egner sig for Haver, Gaardspladser, Parker, Vinterhaver etc.

Disse Afstøbninger er dels foretaget over antike Værker, dels over anerkendte moderne Billedhuggeres Kunst, der herigennem gøres tilgængelig for en større Kreds.

Udover de her gengivne Afstøbninger paatager vi os ethvert Skulptur- og Dekorationsarbejde, deriblandt ogsaa Restaurering af ældre, mere eller mindre molesterede Værker, idet vi til vor Virksomhed har knyttet en Række anerkendte Kunstnere, der er fortrolige med Udførelsen af Arbejder i enhver Stilart.

For at give et Indblik i vore Arbejdsmetoder og vor Spændvidde afbilder vi hosstaaende tre Facer af det store Afstøbningsarbejde, vi paatog os for Nationalmuseet, da man ønskede Jellingestenen kopieret.

Dette Afstøbningsarbejde er, som alle vore Afstøbninger, udført i Ergolith, et smukt Materiale, der fremstilles bl. a. af ren Natursten og Cement. Ergolith kan efter Ønske gøres gullig, rødlig eller graalig: alle Varianter patineres hurtigt og faar en smuk stenagtig Karakter.

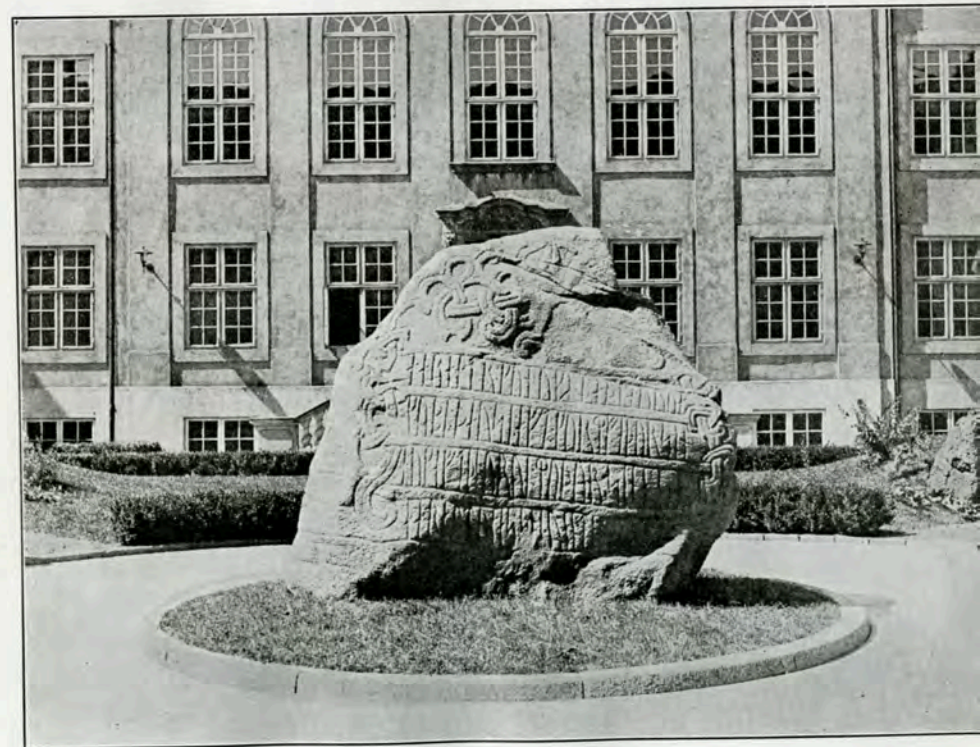

Den færdige Afstøbning i Nationalmuseet



Nr. 23. Byzantinsk Kapitæl
Højde 39 cm Bredde 49 cm



Nr. 131. Vase. Byzantinsk Kapitæl
Højde 36 cm Bredde 39 cm

VASER



Nr. 14
Højde 39 cm Bredde 50 cm
Originalen findes i Museum Civico, Venedig



Nr. 116. Byzantinsk Kapitæl
Højde 63 cm Bredde 67 cm



Nr. 18
Højde 27 cm Bredde 32 cm



Nr. 16
Højde 28 cm Bredde 36 cm



Nr. 17
Højde 28 cm Bredde 36 cm



Nr. 19
Højde 45 cm Bredde 49 cm
Originalen findes i Venedig



Nr. 80
Højde 105 cm Bredde 90 cm
Soklen findes i Vatikanet



Nr. 22. Byzantinsk Kapitæl
Højde 59 cm Bredde 73 cm



Nr. 25. Vase
Højde 78 cm Bredde 45 cm
Oprindelig en Del af et romersk Kapitæl



Nr. 92
Højde 47 cm
Bredde 27 cm



Nr. 20
Højde 45 cm Bredde 61 cm



Nr. 101
Højde 112 cm
Bredde 90 cm

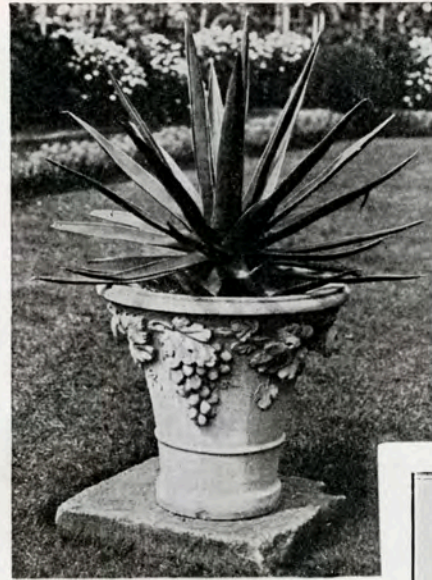

Nr. 4
Højde 51 cm Bredde 57 cm



Nr. 15. Romersk Kapitæl
Højde 32 cm Bredde 52 cm



Optagelse fra Det kgl. Haveselskabs Have

Nr. 13
Højde 37 cm Bredde 57 cm



Nr. 107
Højde 64 cm Bredde 46 cm

Vi udfører stadig nye Modeller, ligesom vi gerne udfører Modeller paa Bestilling.



Nr. 161. Frugtkurv
Højde 38 cm Bredde 43 cm



Nr. 66
Højde 32 cm Bredde 37 cm



Nr. 114. Italiensk Vievandskar
Højde 119,5 cm Bredde 69 cm

Lignende findes paa
Kunstindustrimuseet i København



Nr. 7
Højde 42 cm Bredde 34 cm



Nr. 141. Frugtkurv
Højde 53 cm Bredde 50 cm



Nr. 108
Højde 135 cm Bredde 95 cm



Nr. 115. Frugtkurv
Højde 37 cm Bredde 43 cm



Nr. 93
Højde 83 cm Bredde 66 cm
Originalen findes i Det kgl. Haveselskabs Have

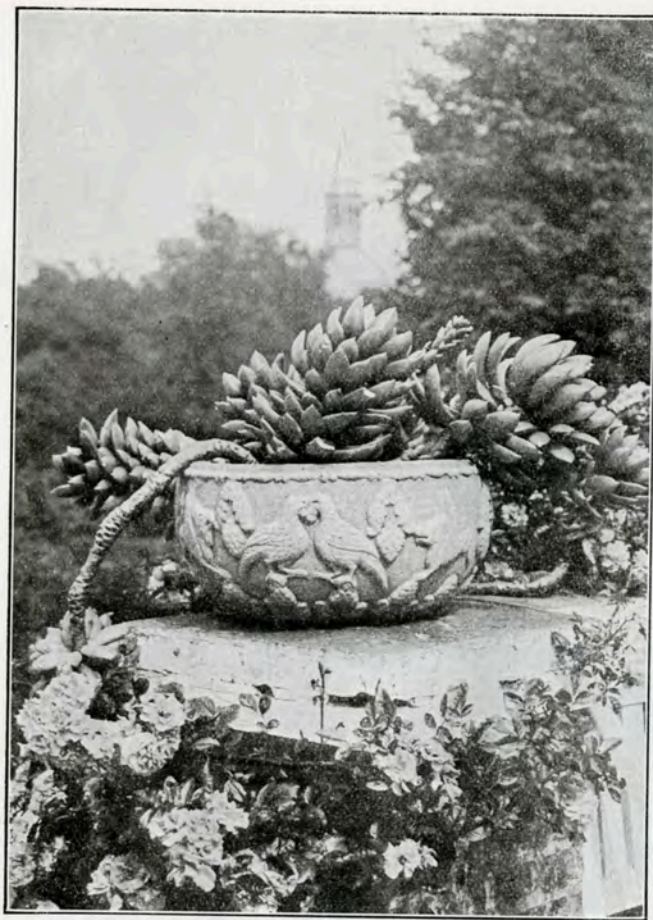

Nr. 51
Højde 25 cm Bredde 51 cm



Nr. 21
Højde 55 cm Bredde 57 cm



Nr. 46. Vase
Højde 58 cm Bredde 47 cm



Nr. 47
Højde 28 cm Bredde 32 cm



Nr. 8
Højde 32 cm Bredde 36 cm



Nr. 211
Højde 31 cm Bredde 32 cm



Nr. 209
Højde 25 cm Bredde 34 cm



Nr. 170
Højde 21 cm Bredde 35 cm



Nr. 186
Højde 41 cm Bredde 43 cm



Nr. 180
Højde 78,5 cm Bredde 70 cm



Nr. 89. Vase
(Dag og Nat)
Billedhugger Arne Bang
Højde 45,5 cm Bredde 45 cm





Nr. 178 Højde 61 cm Bredde 57 cm
 Nr. 169 Højde 24 cm Bredde 47,5 cm
 Nr. 177 Højde 56 cm Bredde 61 cm
 Nr. 180 Højde 78,5 cm Bredde 70 cm
 Nr. 163 Højde 62 cm Bredde 44,5 cm



Nr. 213
 Højde 25 cm Bredde 34 cm



Nr. 316. Krukke
 Højde 55 cm Bredde 35 cm

Da vi stadig fremstiller nye Arbejder, og vor Modelsamling i Forvejen er meget stor - ældre Modeller gaar ud af Produktionen - bliver vort Udvalg af Arbejder til Haven saa righoldigt, at man ikke behøver at frygte for det ensformige

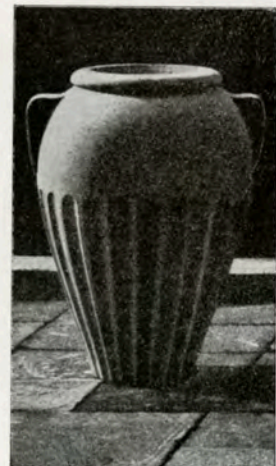

Nr. 197
 Højde 59 cm Bredde 45 cm



Nr. 252. Vase
 Højde 24 cm Bredde 49 cm

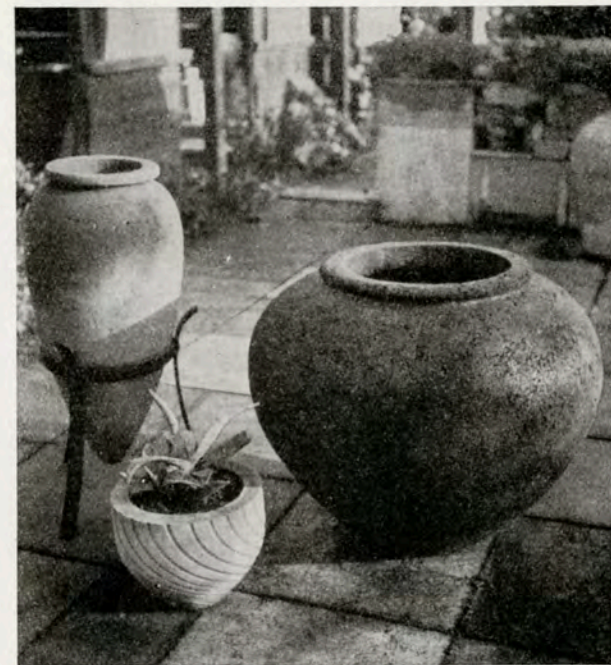

Nr. 256. Amfora Højde 82 cm Bredde 36 cm
 Nr. 230 Højde 24 cm Bredde 30 cm
 Nr. 255. Krukke Højde 63 cm Bredde 73 cm

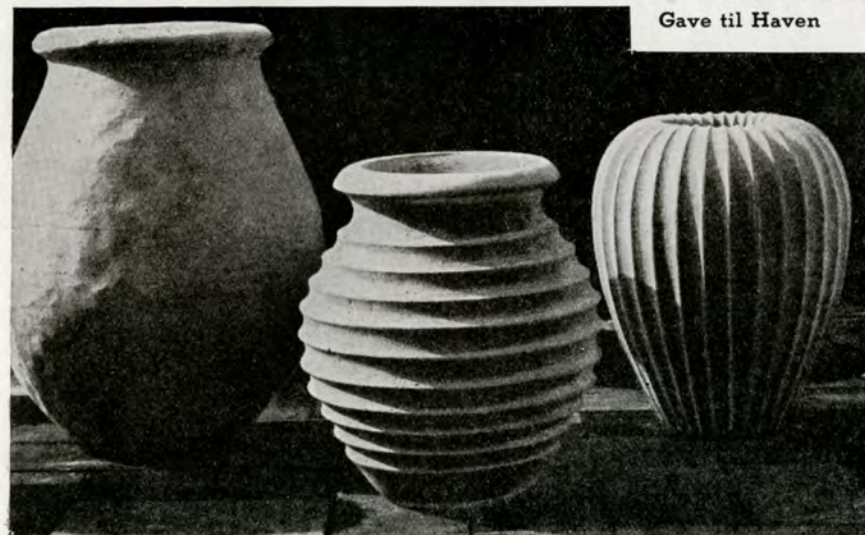

Nr. 202
 Højde 89 cm Bredde 70 cm

Nr. 198
 Højde 63 cm Bredde 57 cm

Nr. 187
 Højde 64 cm Bredde 52 cm

Glæd andre med en Gave til Haven



Nr. 288
Højde 54,5 cm
Bredde 58,5 cm

Nr. 290
Højde 22,5 cm
Bredde 39 cm

Nr. 293
Højde 26 cm
Bredde 42 cm



Nr. 294
Højde 46 cm Bredde 49,5 cm



Nr. 292
Højde 24 cm Bredde 39 cm



Nr. 164. Glat Krukke
Højde 43,5 cm Bredde 40 cm



Nr. 165
Højde 35 cm Bredde 51 cm



Nr. 231
Højde 87 cm Bredde 42 cm



Nr. 48
Højde 29 cm Bredde 34 cm



Nr. 181
Højde 28 cm Bredde 50 cm

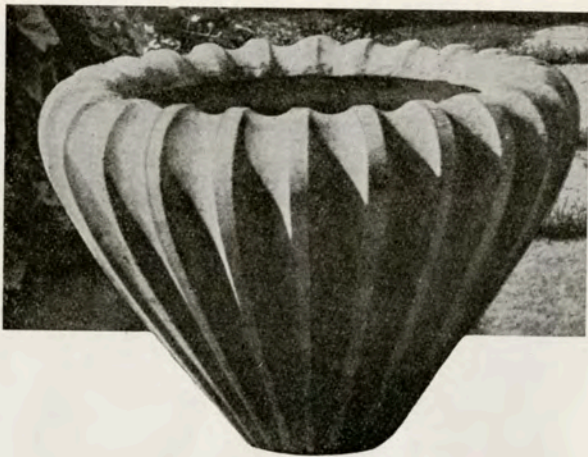

Nr. 204. Kanneleret Vase
Højde 60 cm Bredde 83 cm



Nr. 309. Blomsterkumme
Højde 61 cm Bredde 60 cm

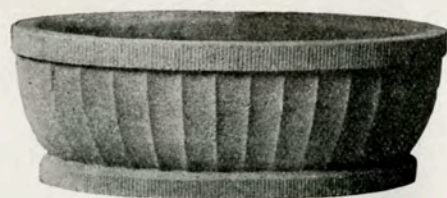

Nr. 71. Oval Kumme
Højde 20 cm Længde 48 cm



Nr. 261. Krukke
Højde 55 cm Bredde 42 cm



Nr. 196
Højde 31,5 cm Bredde 36,5 cm



Nr. 90. Vase
Billedhugger Arne Bang
Højde 36,5 cm Bredde 27,5 cm



Nr. 88. Kumme (Paradiset)
Billedhugger Arne Bang
Højde 45 cm Bredde 54,5 cm

Af Hensyn til Frosten anbefales det at
tømme Krukker, Vaser o. s. v. for Vand
og Jord om Vinteren.



Nr. 225
Højde 20 cm Bredde 33 cm



Nr. 228
Højde 17,5 cm Bredde 27 cm



Gør Dem selv den Glæde at
finde nogle smukke Ting til
Deres Have - glæd ogsaa
Deres Venner ved festlige
Lejligheder med en smuk
Ting til Haven

Nr. 289
Højde 36 cm Bredde 54 cm

Find Glæde i Deres Have.
Efter en lang og streng Vin-
ter venter den med Længsel
paa os. Er der noget mere
yndigt og fredfyldt at be-
skæftige sig med end med sin
Have? Dette at sysle med
Blomster og Planter — an-
bring nogle i en smuk Vase
eller morsom Krukke -



Nr. 216
Højde 70 cm Bredde 55 cm



Nr. 150
Højde 28,5 cm
Bredde 44,5 cm



Nr. 91. Vase med Amor
Billedhugger Arne Bang
Højde 39 cm Bredde 50 cm

Blomsterkasser



Nr. 44. Blomsterkasse
 Højde (uden Fødder) 32 cm
 Højde (med Fødder) 87 cm
 Bredde 32 cm
 Længde 108 cm



**Nr. 205. Romersk Sarkofag
 (Blomsterkasse)**
 Højde 45 cm Bredde 47 cm
 Længde 118 cm

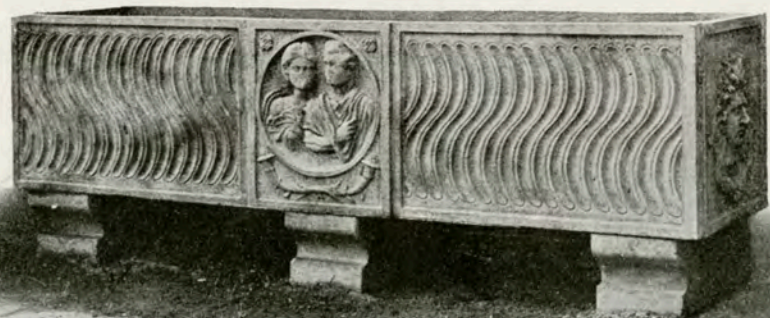

**Nr. 191.
 Romersk Sarkofag
 (Blomsterkasse)**
 Højde 71 cm
 Bredde 59 cm
 Længde 209 cm

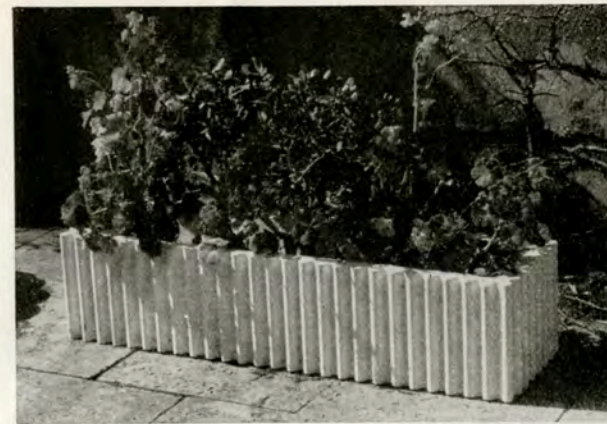

Nr. 296. Blomsterkasse
 Højde 25 cm Bredde 32 cm
 Længde 110 cm



Nr. 42. Blomsterkasse
 Højde 24 cm Bredde 25 cm
 Længde 87 cm

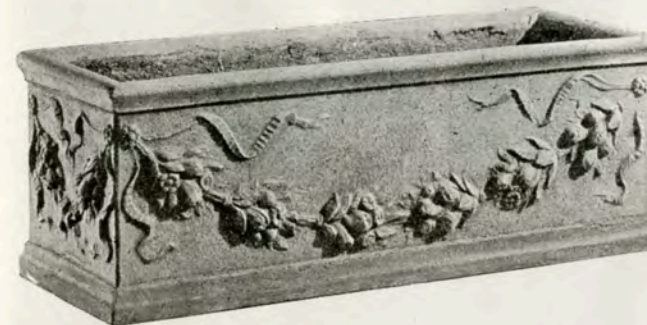

Nr. 155. Blomsterkasse
 Højde 25 cm Bredde 25 cm
 Længde 70 cm

Blomsterkasser med samme Motiver
 haves i Størrelserne:

- Nr. 154**
 Højde 25 cm Bredde 25 cm Længde 40 cm
Nr. 156
 Højde 30 cm Bredde 25 cm Længde 135 cm

Blomsterkasser

- | | |
|----------------|----------------|
| Nr. 248 | Nr. 249 |
| Højde 21 cm | Højde 21 cm |
| Bredde 25 cm | Bredde 25 cm |
| Længde 71 cm | Længde 50 cm |

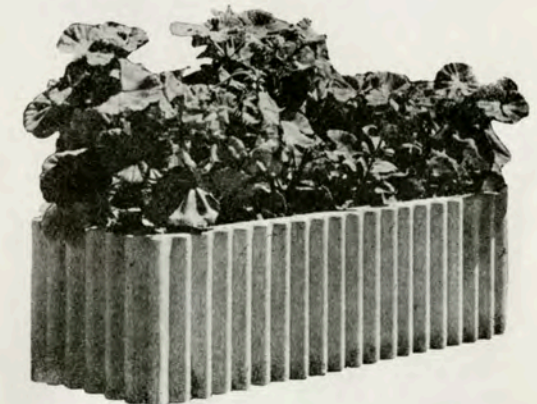

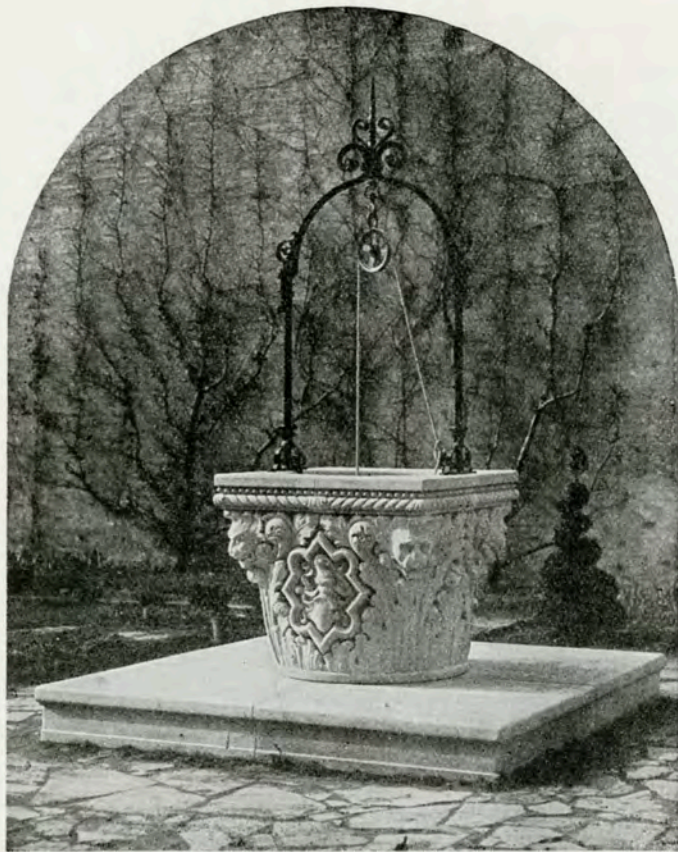

BRØNDE

Nr. 130. Italiensk Brønd
Højde 108 cm Bredde 204 cm

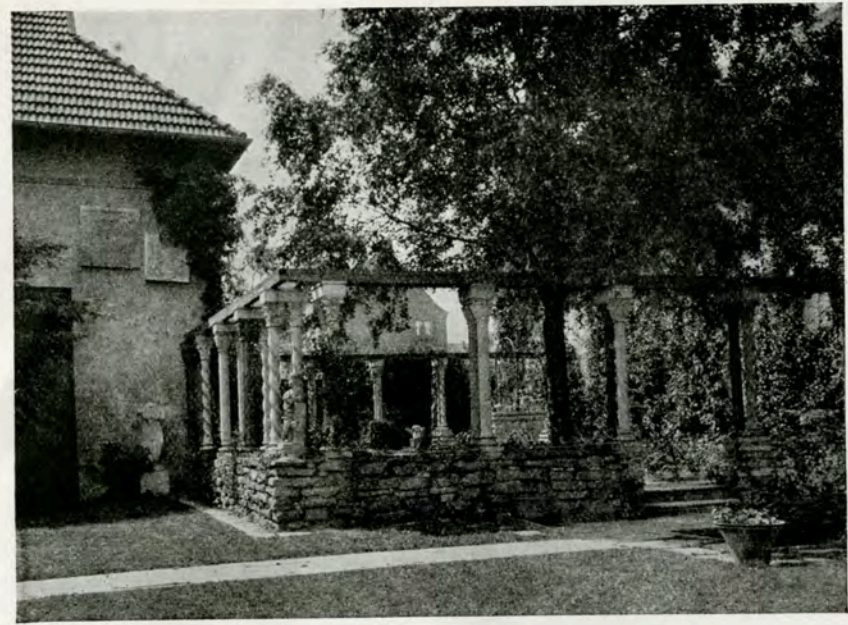

Motiv fra
Udstillingshaven



Motiv fra
Udstillingshaven



Nr. 210. Brønd
Højde 94 cm
Bredde 127 cm

SKULPTUR



Nr. 185. Eros med Hjælm
Højde 75 cm Bredde 35 cm
Originalen findes paa Glyptoteket i København



Nr. 240. Græsk Figur
Højde 103 cm Bredde 36 cm



Nr. 183. Triton
Originalen findes paa Glyptoteket
Højde 120 cm Bredde 80 cm

Bestyrelsen for Ny Carlsberg Glyptoteket har velvilligst givet os Tilladelse til at foretage Afstøbninger af enkelte dekorative Arbejder, hvoraf 3 Stk. er afbildet i dette Katalog.

Nr. 113. Løve
Højde 65 cm Bredde 55,5 cm
Længde 103,5 cm
(Originalen findes i Venedig)



Motiv fra Udstillingsgaard paa Glentevej



Nr. 174.
Barnehoved
Højde 18 cm
Bredde 12 cm



Nr. 175.
Ægyptisk Hoved
(Nefretete)
Højde 29,5 cm
Bredde 11,5 cm



Nr. 137. Relief (Alterside fra Ravenna)
Højde 92 cm Bredde 86,5 cm

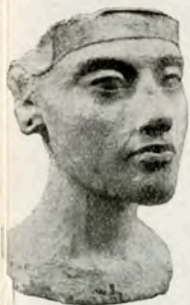

Nr. 176.
Ægyptisk Hoved
(Amenophis IV)
Højde 22 cm
Bredde 13 cm



172 A. Relief
Højde 75 cm Bredde 75 cm



172 B. Relief
Højde 75 cm Bredde 75 cm



172 C. Relief
Højde 75 cm Bredde 75 cm

Nr. 172 A - B - C

Arkaiske Relieffer forestillende Kampen mellem Herakles og Apollo om den delfiske Trefod (172 C), Indvielse af Trefod (172 A) og Indvielse af Fakkel (172 B)



Nr. 69. Skulptur Højde 73 cm Bredde 35 cm

Nr. 50. Sokkel Højde 50 cm Bredde 54,5 cm



Nr. 121. Relief
Højde 70,5 cm Bredde 67 cm



Nr. 262. Gotik Figur
Højde 122 cm Bredde 26 cm



Nr. 219. Nürnberg-Madonna
(Riemenschneider)
Højde 160 cm Bredde 51 cm
Originalen findes paa Museet i Nürnberg



Nr. 118.
Aphroditehoved
Højde 34 cm
Bredde 16 cm



Nr. 173. Relief (Della Robbia)
Højde 69,5 cm Bredde 60,5 cm

Nr. 99. »Vogter«
Højde 65 cm
Bredde 73,5 cm



Nr. 214
Højde 29 cm Bredde 18 cm



Nr. 168. Løve med Skjold
Højde 80 cm Bredde 33 cm



Nr. 63
Højde 42 cm
Bredde 20 cm



Nr. 274. Figur
Højde 80 cm
Bredde 55 cm



Nr. 125. Aphrodite-Torso
Originalen findes paa Kaiser Friederich-Museet i Berlin
Højde 105 cm Bredde 42 cm
Nr. 152. Sokkel Højde 32,5 cm Bredde 42 cm



Nr. 117 A-B (Karyatider)
Til Kaminer eller lignende
Højde 94 cm Bredde 22 cm



Nr. 129. Figur
(Fr. Tick)
Højde 65 cm
Bredde 20,5 cm



Nr. 270 - 271. Løver
Højde 40,5 cm Bredde 20 cm



Nr. 111. »Musikken«
Højde 77,5 cm
Bredde 31 cm



Nr. 110. »Dansen«
Højde 77,5 cm
Bredde 38 cm



Nr. 112. »Videnskaben«
Højde 77,5 cm
Bredde 36 cm

Originalerne til disse tre Rococo-Figurer har tilhørt Dronning Caroline Mathilde og har haft deres Plads i Rosenhaven ved Rosenborg Slot.

Nr. 128. Dreng med Skjold
Højde 87 cm Bredde 62 cm



Nr. 124. Liggende Barn (Verrocchio)
Højde 39 cm Længde 57 cm



Nr.127. Dreng med Skjold
Højde 87 cm Bredde 59 cm



Nr. 123. Liggende Barn (Verrocchio)
Højde 39 cm Længde 57 cm



Nr. 83. Pige med Kat
Billedhugger V. Albertus
Højde 82 cm Bredde 31 cm

Nr. 33. Piedestal
Højde 70,5 cm Bredde 45 cm



Nr. 215. Pige med Fugl
Billedhugger O. Stæhr-Nielsen
Højde 70 cm Bredde 29 cm



Nr. 84. Dreng med Fugl
Billedhugger V. Albertus
Højde 83 cm Bredde 31 cm

Nr. 33. Piedestal
Højde 70,5 cm Bredde 45 cm



Nr. 324
Billedhugger O. Stæhr-Nielsen
Højde 32 cm Bredde 21 cm



Nr. 82. Faun
Billedhugger V. Albertus
Højde 64 cm Bredde 34 cm



Nr. 323
Billedhugger O. Stæhr-Nielsen
Højde 32 cm Bredde 21 cm



Sanselig lille Pige
Kai Nielsen
Højde 120 cm



Afdøde Overgartner
ved det kgl. danske Haveselskab,
Jens K. Jørgensen, skrev:

Den moderne Have, der med sin arkitektoniske Opbygning - sine lige Linier og plane Flader, sine Terrasser, Vandbassiner og Flisegange - nærmer sig den smukke, gamle Havestil, kræver ligesom denne en vis arkitektonisk Udsmykning; men det er en Fejltagelse, dersom man tror, at al Skulptur egner sig til Havekultur.

To Søstre
Kai Nielsen
Højde 140 cm





Nr. 269. Kvindefigur »Flora«
Højde 68,5 cm Bredde 18 cm



Nr. 277. Torso
Højde 73 cm



Italienske Søjler
til Pergolaer

Nr. 159. Søjle med Kapitæl
og Base Højde 155 cm

Søjle fra Lateran Klostret i Rom

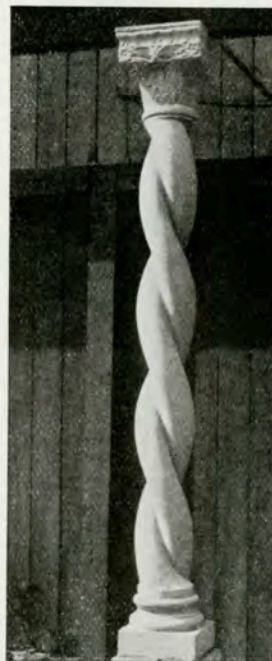

Nr. 276
Højde 163 cm



Nr. 228
Højde 17,5 cm
Bredde 27 cm

Nr. 282. Græsk Alter
Højde 92 cm Bredde 83 cm Længde 142 cm

Nr. 186
Højde 41 cm
Bredde 43 cm

Søjle fra Lateran Klostret i Rom



Nr. 275
Højde 163 cm



Nr. 200.
Søjle
fra Palermo
Højde 129 cm
Bredde 19 cm



Figur af Gerhard Henning



Nr. 321. Fuglebad Højde 62 cm Bredde 75 cm



Nr. 303
Højde 15 cm
Bredde 12 cm



Nr. 212. Springvands-Skulptur
Højde 26 cm Bredde 37 cm



Nr. 190. Springvandsfigur
Højde 40 cm Bredde 45 cm
Udført af Billedhugger Hugo Liisberg



Fuglebad med Springvandsfigur
Nr. 190. Springvandsfigur Nr. 190 A. Kumme
Højde 40 cm Bredde 45 cm Højde 14 cm
Udført af Billedhugger Hugo Liisberg Bredde 110 cm



Nr. 307
Lille Pige
med Fisk
Højde 84 cm



Nr. 224.
Spansk
Springvand
og Fuglebad
Bredde 144 cm
(Originalen
findes
i Granada)

SPRINGVANDSFIGURER OG FUGLEBADE



Nr. 60. Hoved til Vandudløb
Højde 27 cm Bredde 25 cm



Nr. 302
Højde 20 cm
Bredde 17 cm



Nr. 281
Højde 25 cm
Bredde 21 cm



Nr. 57. Hoved til Vandudløb
Højde 25 cm Bredde 25 cm



Nr. 250 Spansk Springvand og Fuglebad
(Originalen findes i Sevilla)
Højde 59 cm Bredde 80 cm



Nr. 102. Barok Springvands-Skulptur
Højde 78 cm Bredde 47 cm
Originalerne til Nr. 102 og 103 har i sin Tid — opstillet i Vodroffslunds Park — tilhørt Struense og findes nu i det kgl. Haveselskabs Have



Nr. 103. Barok Springvands-Skulptur
Højde 79,5 cm Bredde 40 cm



Nr. 308. Pige med Fisk Højde 87 cm



Nr. 149. Hoved til Vandudløb
Højde 50 cm Bredde 40 cm
Originalen findes paa Vallee



Nr. 254. Drikkerende til Fugle
Bredde 125 x 50 cm



Nr. 120. Hoved til Vandudløb
Højde 32 cm Bredde 24 cm
Originalen i Mantua



Nr. 135. Loshoved til Vandudløb
Græsk
Højde 24 cm Bredde 16,5 cm

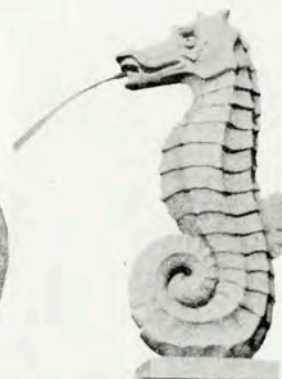

Nr. 229. Springvandsfigur
Højde 36,5 cm Bredde 15 cm



Nr. 153. Springvands-Skulptur
af Billedhuggeren Jean Gauguin
Højde 39 cm Bredde 67 cm



Nr. 58. Hoved til Vandudløb
Diameter 30 cm



Nr. 226. Springvandsfigur
(Verrocchio)
Højde 77 cm Bredde 54 cm



Nr. 35. Springvands-Skulptur
Højde 85 cm Bredde 51 cm



Nr. 319. Springvandsfigur
»Eva med Slangen«
Højde 79 cm Bredde 32 cm



Nr. 227. Vandkumme til Indmuring
Højde 17,5 cm Bredde 49 cm



Nr. 283. Figurgruppe (Springvand)
Højde 67 cm Bredde 59 cm



Nr. 329. Springvandsfigur
Billedhuggerinde Michaela Ahlmann
Højde 60 cm Bredde 30 cm Længde 60 cm



Nr. 167. Springvandsfigur
Højde 62 cm Bredde 34 cm
Udført af Billedhugger S. Schjølín
Figuren passer til Kumme Nr. 79



Nr. 75. Springvandsfigur
Højde 59 cm Bredde 36 cm

Nr. 79. Kumme
Bredde 133 cm

Nr. 70. Frø →
Springvands-Figur
Højde 52 cm Bredde 36 cm

Nr. 79. Kumme
Bredde 133 cm





Nr. 328. Springvandsfigur
Billedhuggerinde Michaela Ahlmann
Højde 44 cm Bredde 35 cm
Længde 70 cm

Nr. 143. Delfin Nr. 79. Kumme
Springvandsfigur Højde 19 cm
Højde 58 cm Bredde 133 cm
Bredde 27,5 cm

Kanneleret
Fodstykke
Højde 40 cm



Nr. 207. Springvand med Kumme og kanneleret Fodstykke
Højde 117 cm Bredde 133 cm



Nr. 157. Springvandsfigur
Højde 22 cm Bredde 19 cm



Nr. 68. Relief
Højde 59 cm Bredde 43 cm



Nr. 188. Manneken-Pis
Springvandsfigur
Højde 60 cm Bredde 27 cm
Afstøbning efter Originalen i Brüssel



Nr. 272. Fuglebad
Højde 60 cm Bredde 32 cm
Monteres ogsaa som
Springvand



Nr. 273. Fuglebad
Højde 60 cm Bredde 35 cm
Monteres ogsaa som
Springvand

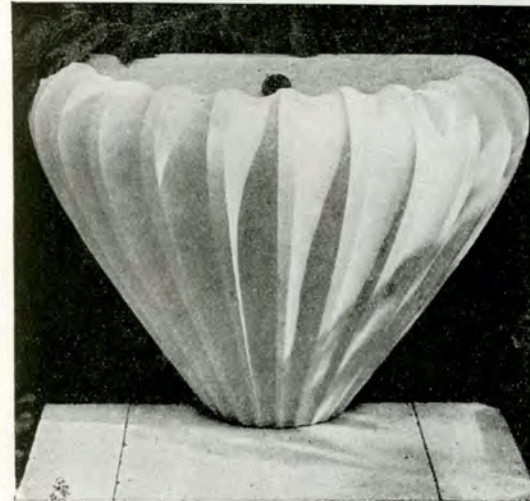

Nr. 301. Halvkumme
Højde 62 cm Bredde 88 cm Fremspring 51 cm

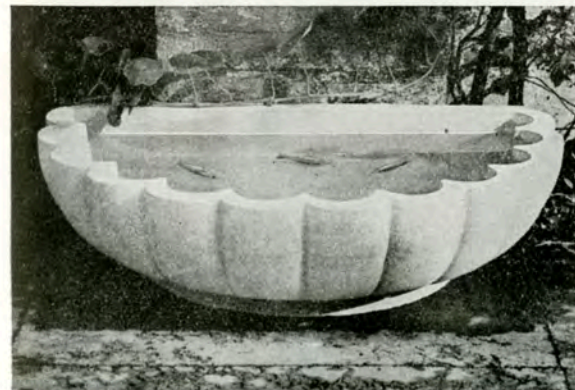

Nr. 330. »Kilden«
Højde 87 cm
Billedhugger O. Stæhr-Nielsen



Som Blomsterkumme
udføres ovenstaaende
Fuglebad ogsaa, er da
mrk. Nr. 322.

Nr. 321. Fuglebad
Højde 62 cm
Bredde 75 cm

Nr. 285. Spansk Halvkumme
Højde 22 cm Bredde 80 cm
Fremspring 54,5 cm

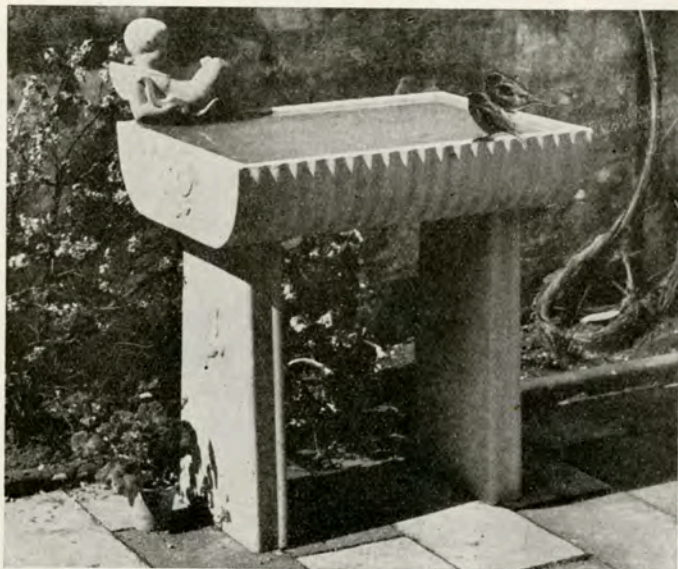

Nr. 312. Fuglebad
Højde 76 cm Bredde 52 cm Længde 77 cm
Figuren »Amor« af Billedhugger Arne Bang

Mange Ting, som kan for-
skønne Deres Have, kan
De finde paa Glentevej 69,
— hvor vi har vore Arbej-
der smukt udstillet i mor-
somme Omgivelser.

Fuglebade Nr. 312-313 ud-
føres ogsaa som Blomster-
kummer, men da er de
mrk. Nr. 314-315.



Nr. 326 A
Højde 10 cm Bredde 75 cm

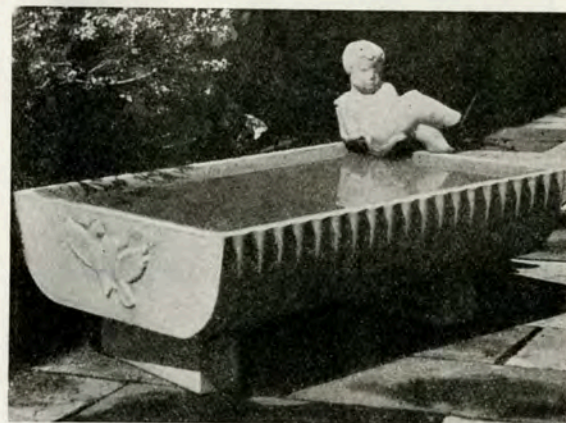

Nr. 313. Fuglebad
Kan bruges som Hundedrikkekar
Højde 27 cm Bredde 52 cm Længde 77 cm
Figuren »Amor« af Billedhugger Arne Bang



Nr. 251. Firkantet Fuglebad
Højde 11 cm Bredde 50 cm
(evt. til Nedgravning)

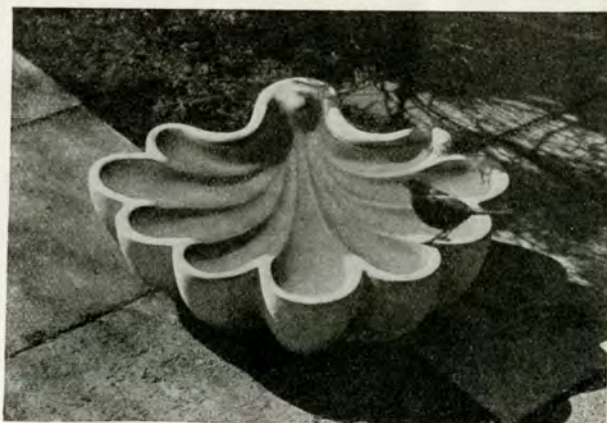

Nr. 318. Fuglebad
Højde 16 cm Bredde 60 cm



Nr. 55. Fuglebad
Højde 110 cm Bredde 74 cm



Nr. 72. Fuglebad
Højde 54 cm Bredde 75 cm



Nr. 206. Fuglebad
Højde 54 cm Bredde 75 cm



Nr. 208. Fuglebad
Højde 54 cm Bredde 75 cm



Nr. 291. Fuglebad
Højde 12 cm Bredde 48 cm



Gør Dem selv den Glæde at finde nogle smukke Ting til Deres Have. — Glæd ligeledes Deres Venner med en Ting, naar Lejlighed gives.

Nr. 306. Fuglebad
Højde 61 cm Bredde 60 cm



Nr. 220 A. Fuglebad
Højde 34 cm Bredde 33 cm



Nr. 220. Fuglebad til Indmuring
Højde 11 cm Bredde 33 cm



Nr. 286.
Spansk Fuglebad
Højde 9,5 cm
Bredde 80 cm

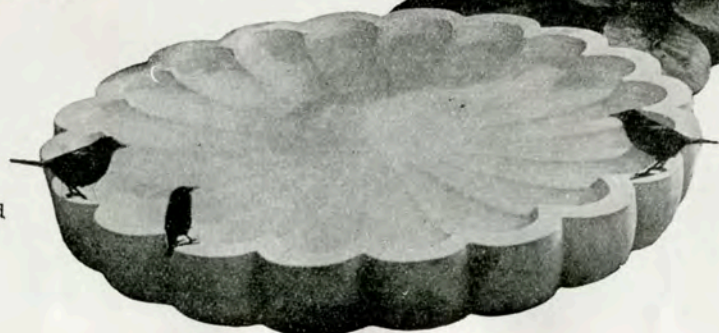

Nr. 221 A
Højde 10 cm Bredde 100 cm

Nr. 221
Højde 10 cm Bredde 71 cm

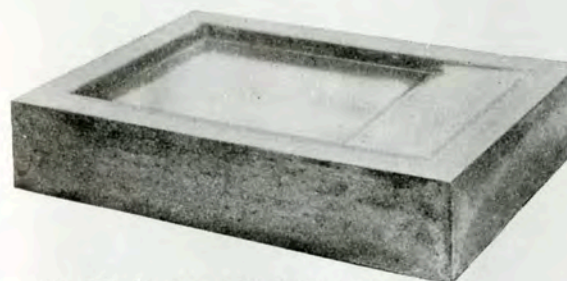
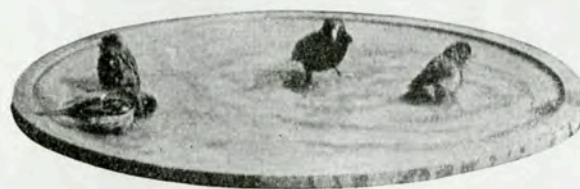

Nr. 171. Fuglebad til Nedgravning
Højde 14 cm Bredde 50 cm Længde 70 cm

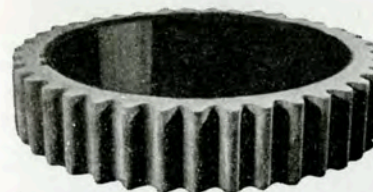

Nr. 199. Fuglebad
Højde 13 cm Bredde 63 cm



Nr. 305. Fuglebad
Højde 40 cm Bredde 65 cm

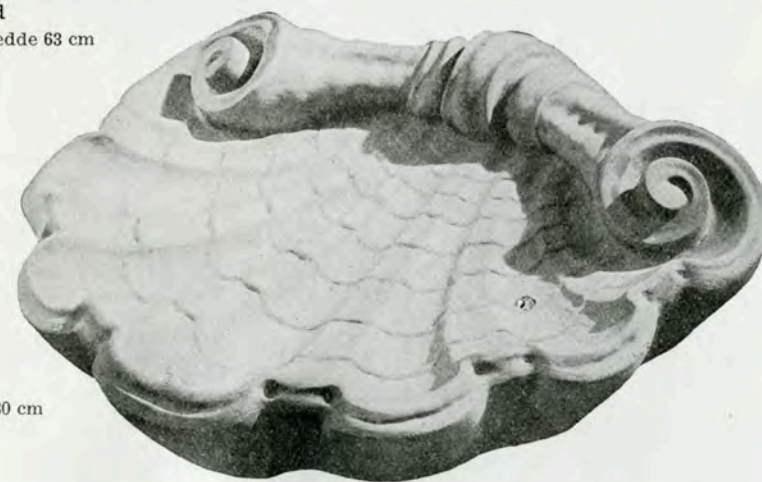

Nr. 144. Fuglebad
Højde 16 cm Bredde 80 cm

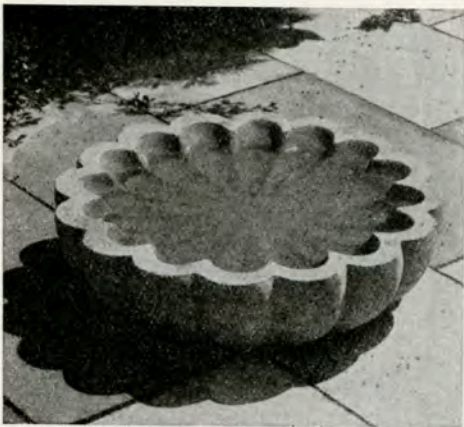

Nr. 222. Fuglebad
Højde 10,5 cm Bredde 42 cm

Fliser og Fliser er flere Ting — men se vore Fliser.

Karakterfulde Fliser - Fliser, som er udført i et godt Materiale med en god Struktur - er vort Speciale.



Nr. 326. Fuglebad
Højde 35 cm
Bredde 75 cm

HAVEFLISER

Mange Steder findes en lille Gaard, Gennemgang, Plads foran Lysthus o. s. v. - Steder, hvor Jorden er sur efter Regnvejr - læg dér nogle Fliser. At benytte VORE Fliser, som fremstilles med ren Naturstenslidlag uden Tilsætning af Farvestoffer, er ikke alene kønt, men ogsaa uhyre praktisk, da der aldrig skal luges, det er nemt at holde vedlige, og kort Tid efter Regn er Fliserne tørre. Yderligere kan De udnytte disse Steder og skabe henrivende Partier ved at anbringe en Figur, Krukke, Fuglebad eller lign. Røde, gule og graa Sandstensfliser »Ergolith« haves som Regel paa Lager i Størrelserne:

75 × 50 cm	50 × 25 cm	42 × 42 cm
100 × 50 cm	50 × 50 cm	25 × 25 cm

Kalkstensfliser »Ergolith« er vort Speciale



Engelsk Solskive
Diameter 10 eng. Tommer



Nr. 268
Højde 80 cm
Bredde 29 cm



Nr. 253
Højde 80 cm Bredde 28 cm

SOLURE

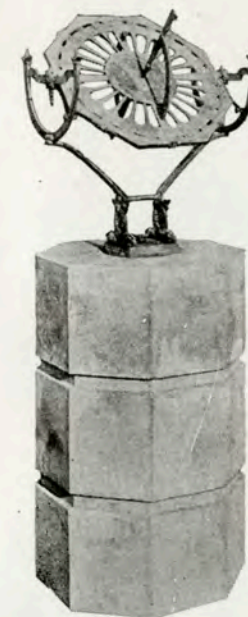

Nr. 195. Sokkel med Solur
Højde 76 cm (uden Solur)
Bredde 45 cm

En Stenkrukke eller et Fuglebad kan virke fortryllende paa en Fliseplads; et Solur i et Rosenparti kan blive Prikken over i'et i Haven.



Nr. 52. Sokkel med Solur
Højde 100 cm (uden Solur)
Bredde 37,5 cm
Soluret 50 cm i Diameter
Udført i patineret Bronze



Soluret 43 cm i Diameter, udført i patineret Bronze m. ægte forgyldt Pil og Ornamenter.



Nr. 53. Sokkel med Solur
Højde 80 cm (uden Solur)
Bredde 26,5 cm
Soluret 40 cm i Diameter
Udført i patineret Bronze

Nr. 54. Fuglebad med Solurssokkel
Højde 110 cm (u. Solur)
Bredde 85 cm



Nr. 94. Sokkel med Solur
Højde 117,5 cm (uden Solur)
Bredde 32 cm



Nr. 62. Sokkel med Solur
Højde 90 cm (uden Solur)
Bredde 28 cm

Soluret 43 cm i Diameter.
Udført i patineret Bronze med ægte forgyldt Pil og Ornamenter

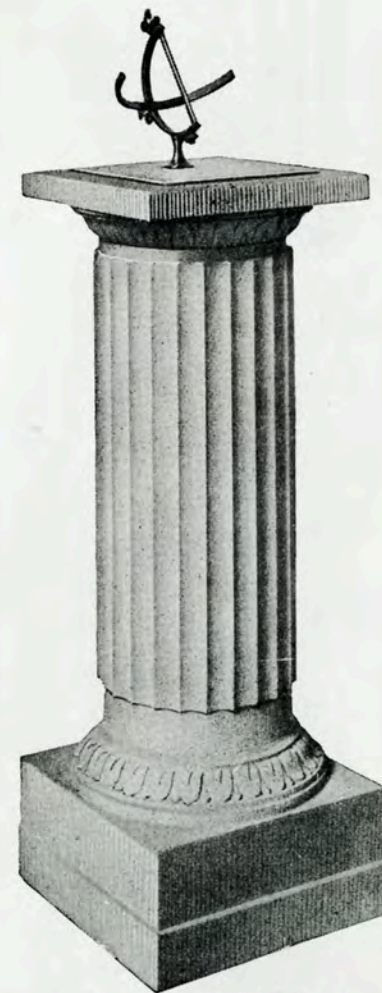

Nr. 98. Sokkel med Solur
Højde 102 cm (uden Solur)
Bredde 37,5 cm

»Jeg tæller kun de lyse Timer«

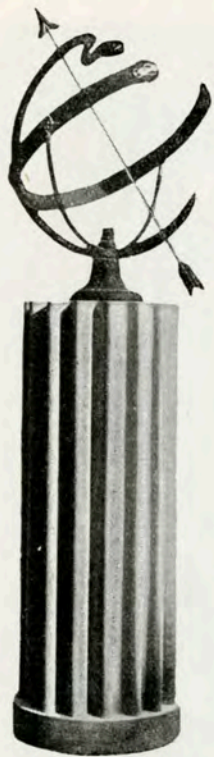

Nr. 203. Sokkel med Solur
Højde 81 cm (uden Solur)
Bredde 31,5 cm



Nr. 74. Sokkel med Solur
Højde 83 cm (uden Solur)
Bredde 33 cm



Nr. 284. Sokkel med Solur
Højde 83 cm Bredde 63 cm



Nr. 331. Sokkel
Højde 84 cm
Bredde 38 cm



Nr. 138. Sokkel
Højde 45 cm
Bredde 47 cm



Nr. 260. Sokkel
Højde 70 cm
Bredde 35 cm



BORDE OG BÆNKE

Nr. 232. Bord
Højde 78 cm
Bredde 130 cm

Nr. 160. Bænk med Træryg
og Træsæde
Højde 86 cm
Bredde 77,5 cm
Længde 190 cm

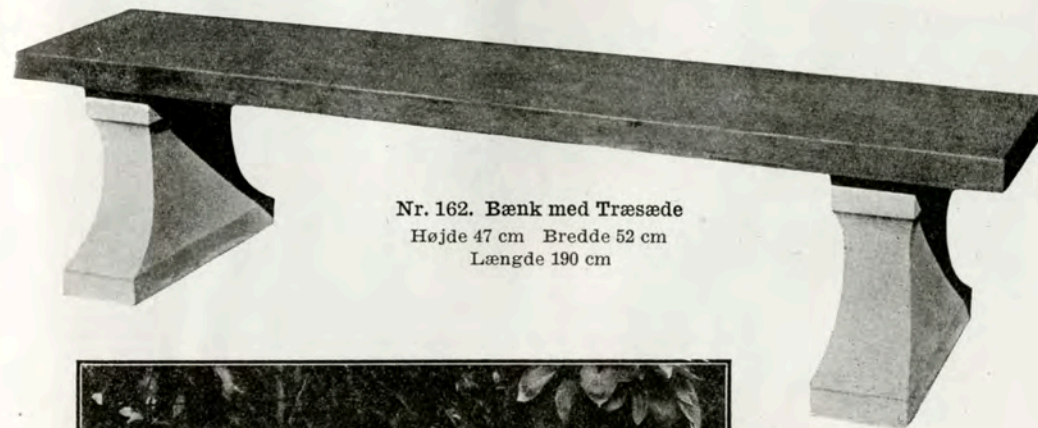

Nr. 162. Bænk med Træsæde
Højde 47 cm Bredde 52 cm
Længde 190 cm

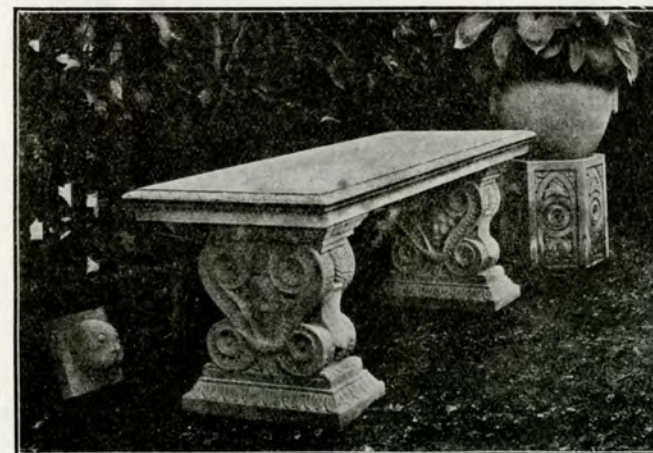

Nr. 40. Bænk
Højde 51 cm Bredde 54 cm
Længde 145 cm



Nr. 37. Bænk
Højde 46 cm
Bredde 54 cm
Længde 145 cm



Nr. 38. Bænk
Højde 51 cm
Bredde 54 cm
Længde 145 cm

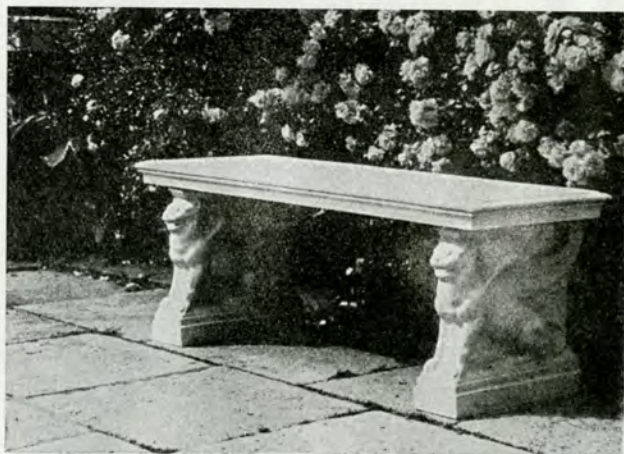

Nr. 39. Bænk
Højde 48 cm
Bredde 54 cm
Længde 145 cm

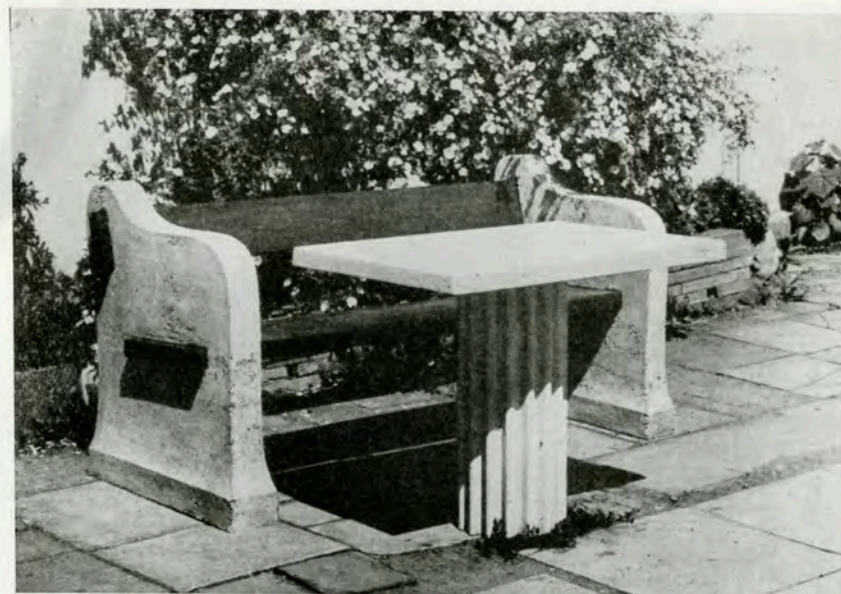

Nr. 160. Bænk
Højde 86 cm Bredde 77,5 cm
Længde 190 cm

Nr. 267. Bord
Højde 76,5 cm Bredde 70 cm
Længde 95 cm



Nr. 266. Bænk
Højde 40,5 cm Bredde 30 cm
Længde 70 cm

Glæd Dem over Fuglenes Pjasken i Fuglebadet - eller sid en varm Dag paa en god Bænk og nyd Havens Idyl og Blomsterflor og hør Springvandets Plasken. Mange af disse Ting, der kan forskønne Deres Have, kan De finde paa Glentevej 69, hvor vi har vore Arbejder smukt udstillet i morsomme Omgivelser.

Nr. 267A. Bord
Højde 76,5 cm Bredde 100 cm

Nr. 132
 Bænk med Træryg
 og Træsæde
 Højde 135 cm
 Bredder 76 cm
 Længde 225 cm

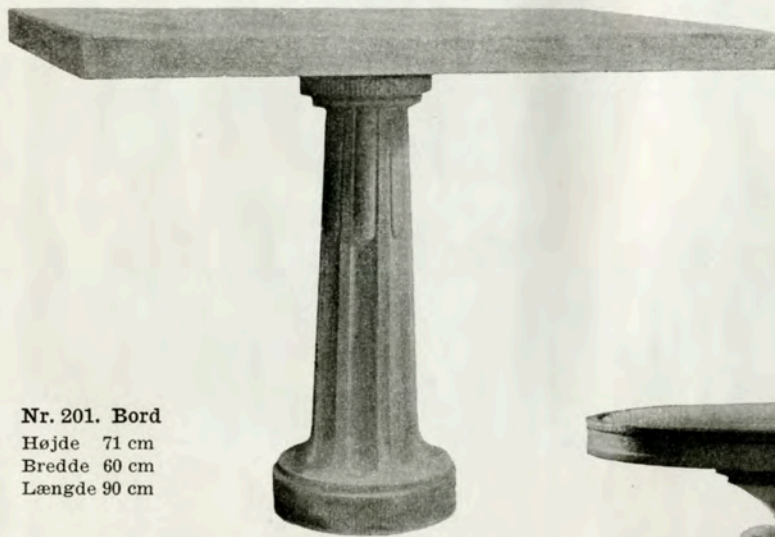
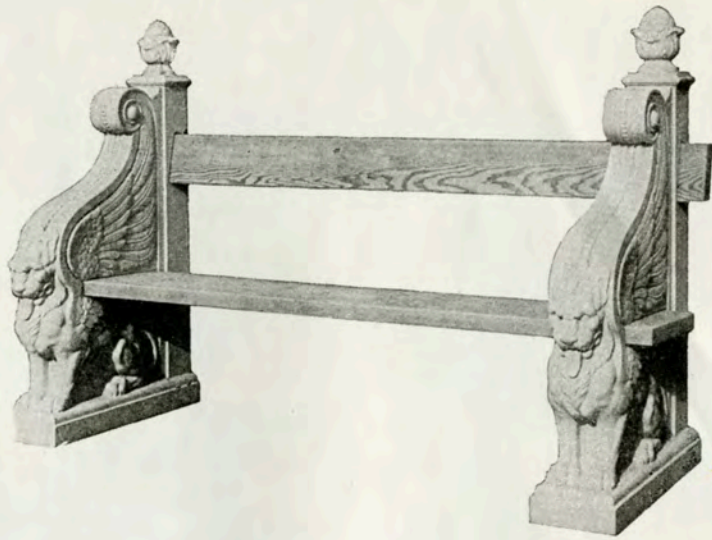

Nr. 201. Bord
 Højde 71 cm
 Bredder 60 cm
 Længde 90 cm



Nr. 104. Bord
 Højde 71 cm
 Bredder 64 cm

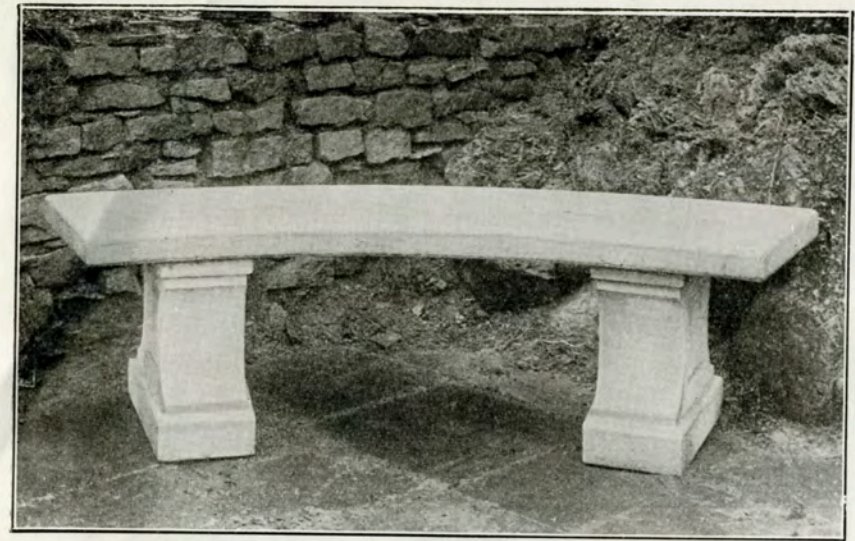

Nr. 139. Bænk
 Højde 46,5 cm Bredder 48 cm Længde 180 cm

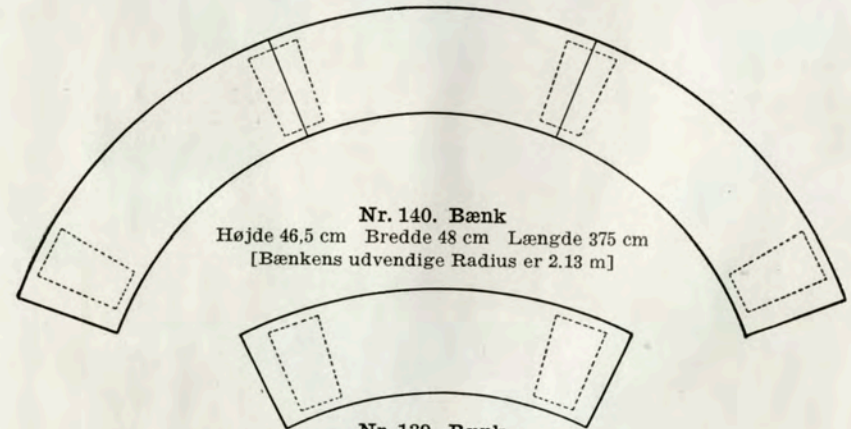

Nr. 140. Bænk
 Højde 46,5 cm Bredder 48 cm Længde 375 cm
 [Bænkens udvendige Radius er 2.13 m]

Nr. 139. Bænk
 Højde 46,5 cm Bredder 48 cm Længde 180 cm



Nr. 145. Bænk
 Højde 46,5 cm
 Bredder 45,5 cm
 Længde 101 cm



Nr. 151. Konsolfod
Højde 82,5 cm Bredde 16 cm



Nr. 148. Konsolfod
Højde 90 cm Bredde 20 cm



Nr. 182. Romersk Bord
Højde 97 cm Bredde 89 cm Længde 166 cm
Originalen findes paa Glyptoteket i København



KAMINER

PAA BESTILLING UDFØRER VI
DERES KAMIN

Det er den saakaldte Beklædning vi udfører - selve Opbygningen af Kaminen foretages af en Murer eller Ovnbygger. I hvert enkelt Tilfælde bliver Kaminerne udført efter Deres personlige Smag. - Ligesom Stilen eller Smagen kan være forskellig, kan Materialet, som anvendes, jo varieres, - saa der er mange Muligheder for, at vi kan hjælpe Dem med at faa det helt rigtige.

Standardmodeller fører vi ikke.



Nr. 297
Højde 23 cm Bredder 39 cm
Udføres ogsaa til indirekte Belysning



Nr. 299. Skal til Planter.
Højde 12 cm Bredder 25 cm
Udføres ogsaa til indirekte Belysning



Nr. 298
Højde 15 cm Bredder 26 cm
Udføres ogsaa til indirekte Belysning

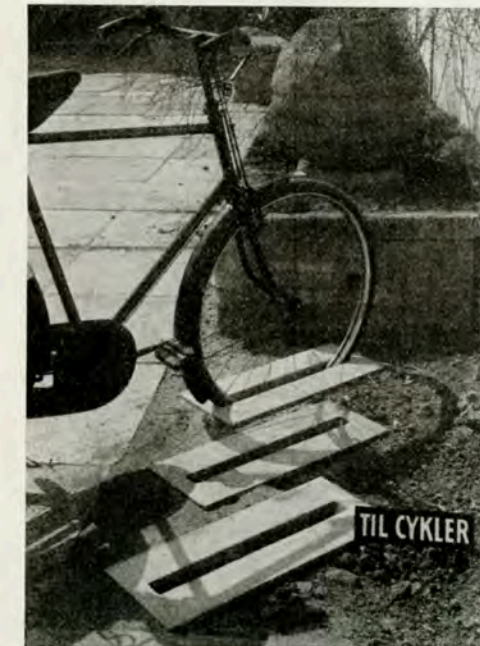

Nr. 310. Cyklestativ
Bredder 25 cm Længde 60 cm

GAVEKORT UDSTEDES PAA ETHVERT BELØB

PRISLISTE TIL HAVEKUNST

Priserne er beregnet af Lager, pr. netto kontant. Alle Forsend. sker for Køberens Regning og Risiko.
Alle Maal er største Maal. Priserne er fritblivende. Med denne Prislister er alle tidl. Priser ophævede.

Side	Nr.		Ergolith	
			graa ell. rød Kr.	lys Kr.
9	4	Vase	100,00	110,00
11	7	Vase	40,00	45,00
12	8	Vase	30,00	32,00
9	13	Vase	60,00	65,00
6	14	Vase	60,00	65,00
9	15	Vase	60,00	65,00
7	16	Vase	35,00	38,00
7	17	Vase	35,00	38,00
7	18	Vase	35,00	38,00
7	19	Kumme	75,00	80,00
8	20	Kumme	100,00	110,00
12	21	Kumme	110,00	120,00
7	22	Kumme	130,00	140,00
6	23	Vase	60,00	65,00
8	25	Vase	145,00	160,00
34	33	Piedestal	75,00	80,00
42	35	Springvands Skulptur	300,00	330,00
56	37	Bænk	115,00	125,00
56	38	Bænk	115,00	125,00
56	39	Bænk	115,00	125,00
55	40	Bænk	125,00	135,00
23	42	Blomsterkasse	60,00	65,00
22	44	Blomsterkasse m. Fødder	165,00	175,00
22	44	Blomsterkasse u. Fødder	90,00	100,00
12	46	Vase	65,00	70,00
12	47	Vase	22,00	24,00
17	48	Vase	26,00	28,00
28	50	Sokkel	50,00	55,00
12	51	Vase	45,00	50,00
52	52	Sokkel uden Solur	110,00	120,00
		Soluret, Bronze		
52	53	Sokkel uden Solur	80,00	85,00
		Soluret, Bronze		
52	54	Fuglebad, uden Solur	160,00	175,00
		Soluret, Bronze		
47	55	Fuglebad	150,00	165,00
38	57	Hoved til Vandudløb	45,00	50,00
41	58	Hoved til Vandudløb	55,00	60,00
38	60	Hoved til Vandudløb	45,00	50,00
53	62	Sokkel, uden Solur	50,00	60,00
		Soluret, Bronze		
31	63	Barnefigur	55,00	60,00
10	66	Vase	20,00	22,00
44	68	Relief	75,00	80,00
28	69	Skulptur	200,00	220,00
43	70	Frø (uden Kumme)	60,00	65,00
18	71	Oval Kumme	35,00	38,00
47	72	Fuglebad	110,00	120,00
54	74	Sokkel uden Solur	100,00	110,00
43	75	Figur (uden Kumme)	80,00	90,00
43	79	Kumme	110,00	120,00
7	80	Blomsterkumme	250,00	275,00
34	82	Faun	190,00	210,00
34	83	Pige med Kat	220,00	240,00
34	84	Dreng med Fugl	220,00	240,00
19	88	Kumme, Paradiset	90,00	100,00
13	89	Vase, Dag og Nat	65,00	70,00
19	90	Vase	33,00	35,00
21	91	Vase med Amor	60,00	70,00
8	92	Vase	38,00	40,00
10	93	Vase	125,00	135,00
53	94	Sokkel uden Solur	125,00	135,00
53	98	Sokkel uden Solur	120,00	130,00
30	99	»Vogter«	200,00	220,00
8	101	Blomster-Kumme	200,00	220,00
40	102	Barok-Skulptur	225,00	250,00
40	103	Barok-Skulptur	225,00	250,00
58	104	Bord	100,00	110,00
9	107	Vase	75,00	85,00
11	108	Vase	700,00	775,00
32	110	»Dansene«	225,00	250,00
32	111	»Musikken«	225,00	250,00
32	112	»Videnskaben«	225,00	250,00
27	113	Løve	300,00	330,00
10	114	Italiensk Vievandskar	200,00	220,00
11	115	Frugtkurv	55,00	60,00
6	116	Kumme	130,00	140,00
30	117A	Karyatide	90,00	100,00
30	117B	Karyatide	90,00	100,00
29	118	Aphroditehoved	50,00	55,00
41	120	Hoved til Vandudløb	55,00	60,00
28	121	Florentinsk Relief	70,00	75,00
33	123	Liggende Barn	100,00	110,00
33	124	Liggende Barn	100,00	110,00
30	125	Torso	275,00	300,00
33	127	Dreng med Skjold	225,00	250,00
33	128	Dreng med Skjold	225,00	250,00
31	129	Figur	80,00	90,00
24	130	Italiensk Brønd		
6	131	Byzantisk Kapital-Vase	55,00	60,00
58	132	Bænk m. Træryg og -sæde		
41	135	Loshoved til Vandudløb	30,00	33,00
26	137	Relief	115,00	125,00
54	138	Sokkel	55,00	60,00
59	139	Bænk	115,00	125,00
59	140	Bænk	250,00	275,00
11	141	Frugtkurv	90,00	100,00
44	143	Delfin (uden Kumme)	70,00	75,00
49	144	Fuglebad	65,00	70,00
59	145	Bænk	100,00	110,00
60	148	Konsolfødder		
41	149	Hoved til Vandudløb	70,00	75,00
21	150	Vase	32,00	35,00
60	151	Konsolfødder		
30-31	152	Sokkel	38,00	40,00
41	153	Springvands-Skulptur	250,00	275,00
23	154	Blomsterkasse	30,00	32,00
23	155	Blomsterkasse	50,00	55,00
23	156	Blomsterkasse	90,00	100,00
44	157	Springvandsfigur	24,00	26,00
55-57	160	Bænk m. Træryg og -sæde		
10	161	Frugtkurv	70,00	75,00
55	162	Bænk		
14	163	Krukke	65,00	70,00
17	164	Krukke	40,00	42,00
17	165	Krukke	48,00	52,00
43	167	Springvandsfigur	100,00	110,00
31	168	Løve	160,00	175,00
14	169	Krukke	35,00	38,00
13	170	Krukke	26,00	28,00
49	171	Fuglebad	35,00	40,00
28	172A	Relief	Gibs Kr. 45,00	85,00
28	172B	Relief	Gibs Kr. 45,00	85,00
28	172C	Relief	Gibs Kr. 45,00	85,00

Af Hensyn til Frosten anbefales det at tømme Krukker, Vaser o.s.v. for Vand og Jord om Vinteren.

Side Nr.	Ergolith		
	graa ell. rød Kr.	lys Kr.	
29 173	Relief Gibs Kr. 45,00	75,00	80,00
26 174	Barnehoved Gibs Kr. 16,00	38,00	40,00
26 175	Hoved Gibs Kr. 22,00		
26 176	Hoved Gibs Kr. 16,00		
14 177	Krukke	90,00	100,00
14 178	Vase	90,00	100,00
13-14 180	Krukke	145,00	160,00
17 181	Krukke	55,00	60,00
60 182	Romersk Bord	350,00	385,00
27 183	Triton		
26 185	Eros med Hjelm	150,00	165,00
13-37 186	Vase	60,00	65,00
15 187	Vase	100,00	110,00
44 188	Manneken-Pis	100,00	110,00
38-39 190	Springvandsfigur	150,00	160,00
39 190A	Kumme	70,00	75,00
22 191	Sarkofag (Blomsterkasse)	325,00	350,00
51 195	Sokkel uden Solur	110,00	120,00
19 196	Krukke	30,00	32,00
14 197	Vase	70,00	75,00
15 198	Krukke	90,00	100,00
49 199	Fuglebad	40,00	45,00
58 201	Bord	90,00	100,00
15 202	Krukke	155,00	170,00
54 203	Sokkel uden Solur	90,00	100,00
18 204	Vase	145,00	160,00
22 205	Sarkofag (Blomsterkasse)	160,00	175,00
47 206	Fuglebad	110,00	120,00
44 207	Kumme Nr. 79 med kan- neleret Fodstykke og Fi- gur Nr. 143	300,00	325,00
47 208	Fuglebad	110,00	120,00
13 209	Vase	24,00	26,00
25 210	Brønd med Smedejern ...		
13 211	Vase	28,00	30,00
38 212	Springvandsfigur	38,00	42,00
14 213	Vase	28,00	30,00
30 214	Abekat	40,00	45,00
34 215	Pige med Fugl	145,00	160,00
20 216	Krukke	100,00	115,00
29 219	Madonna-Figur		
48 220	Fuglebad	22,00	24,00
48 220A	Fuglebad	35,00	40,00
49 221	Fuglebad	35,00	38,00
49 221A	Fuglebad	50,00	55,00
50 222	Fuglebad	25,00	28,00
39 224	Spansk Springvand	225,00	250,00
20 225	Vase	24,00	26,00
42 226	Springvandsfigur	300,00	330,00
42 227	Kumme til Indmuring ...	55,00	60,00
20-37 228	Vase	20,00	22,00
41 229	Springvandsfigur	40,00	45,00
15 230	Vase	24,00	26,00
17 231	Vase	120,00	130,00
55 232	Bord	150,00	160,00
27 240	Græsk Figur	275,00	300,00
23 248	Blomsterkasse (Længde 71 cm)	38,00	42,00
23 249	Blomsterkasse (Længde 50 cm)	25,00	28,00
40 250	Spansk Springvand	150,00	170,00
46 251	Fuglebad	22,00	24,00
15 252	Vase	35,00	38,00
51 253	Solursokkel (uden Stjer- nefliser)	60,00	65,00
41 254	Drikkerende til Fugle ...	45,00	55,00
15 255	Krukke	110,00	120,00

Side Nr.	Ergolith		
	graa ell. rød Kr.	lys Kr.	
15 256	Amfora	100,00	110,00
54 260	Sokkel	65,00	70,00
19 261	Krukke	70,00	75,00
29 262	Gotik Figur	275,00	300,00
57 265	Lille Bænk	45,00	50,00
57 267	Bord	110,00	120,00
57 267A	Bord med rund Plade	110,00	120,00
51 268	Solursokkel	60,00	65,00
	Soluret Bronze		
36 269	Kvindefigur »Flora«		100,00
31 270	Løve	65,00	75,00
31 271	Løve	65,00	75,00
45 272	Figur med Fuglebad	100,00	110,00
45 273	Figur med Fuglebad	100,00	110,00
31 274	Figur	185,00	200,00
36 277	Torso	275,00	300,00
38 281	Maske til Vandudløb	26,00	28,00
37 282	Græsk Alter		
43 283	Springvands-Figurgruppe	400,00	450,00
54 284	Solursokkel	110,00	120,00
	Soluret		
45 285	Spansk Halvkumme	90,00	100,00
48 286	Spansk Fuglebad	60,00	65,00
16 288	Krukke	75,00	80,00
21 289	Krukke	60,00	65,00
16 290	Krukke	38,00	40,00
47 291	Fuglebad	30,00	32,00
16 292	Krukke	38,00	40,00
16 293	Krukke	28,00	30,00
16 294	Krukke	48,00	52,00
23 296	Blomsterkasse	65,00	70,00
62 297	Vægskal		22,00
62 298	Vægskal		15,00
62 299	Vægskal		15,00
45 301	Halvkumme	100,00	110,00
38 302	Hoved til Vandudløb	22,00	24,00
38 303	Hoved til Vandudløb	25,00	28,00
3 304	Krukke		300,00
49 305	Fuglebad	60,00	65,00
48 306	Fuglebad		165,00
39 307	Springvandsfigur	200,00	220,00
40 308	Springvandsfigur	350,00	375,00
18 309	Blomsterkumme		165,00
62 310	Cykelstativ	7,50	
46 312	Fuglebad	140,00	150,00
	med Arne Bangs Figur ...	170,00	185,00
46 313	Fuglebad	100,00	110,00
	med Arne Bangs Figur ...	130,00	145,00
	314 Blomsterkumme	140,00	150,00
	315 Blomsterkumme	100,00	110,00
14 316	Krukke	60,00	65,00
46 318	Fuglebad	40,00	45,00
42 319	Figur	200,00	225,00
38-45 321	Fuglebad	165,00	180,00
	med O. Stæhr-Nielsens Figur	240,00	260,00
	322 Blomsterkumme	165,00	180,00
34 323	Figur (O. Stæhr-Nielsen)	75,00	80,00
34 324	Figur (O. Stæhr-Nielsen)	75,00	80,00
50 326	Fuglebad	200,00	225,00
	med O. Stæhr-Nielsens Figur	275,00	305,00
46 326A	Fuglebad	45,00	50,00
44 328	Dreng paa Fisk	225,00	250,00
43 329	Dreng paa Svane	225,00	250,00
45 330	Pige med Vandkrukke »Kilden«		
54 331	Sokkel	90,00	100,00